

Anexo 3

Estudio acústico del requerimiento de información realizado por ETFA Acustec

Región del Maule

Agosto, 2020



Elaborado por:

Gestión Ambiental Consultores S.A.

General del Canto 421, Piso 6, Providencia,
Santiago, Chile - Fono: +56 2 2719 5600

www.gac.cl

INFORME DE INSPECCIÓN AMBIENTAL

Alcance:	Medición de ruido			
Unidad Inspeccionada:	Subestación Ancoa			
Fase:	Operación			
Titular:	Transelec S.A.			
Ubicación:	Comuna de Colbún, Región del Maule			
Inspección N°:	01	Fecha:	3, 4 y 5/03/2020	
INF N°:	084532020	Versión:	A	
Número de páginas:	88			
Fecha emisión informe:	09/03/2020			
Ruta servidor:	084532020 – Subestación Ancoa			
Nombre archivo:	INF N°084532020_Mar2020_vA.docx			
Responsables:	Nombre	RUN	Firma	Cargo
Elaborado:	Francisco Lara E.	16.916.715-K		Inspector Ambiental
Aprobado:	Francisco Echeverría E.	13.435.322-8		Gerente Técnico
Código QR verificación:				

ÍNDICE

1	RESUMEN	3
2	INTRODUCCIÓN	4
3	METODOLOGÍA	5
3.1	DESCRIPCIÓN GENERAL	5
3.2	RECEPTORES	6
3.3	PARÁMETROS UTILIZADOS	7
3.4	METODOLOGÍA DE MEDICIÓN	7
3.5	MATERIALES Y EQUIPOS UTILIZADOS	8
3.6	FECHAS DE MEDICIÓN	8
4	REFERENCIAS	9
5	REPORTE TÉCNICO D.S. N°38/2011 MMA.....	10
5.1	DÍA #1 (03/03/2020)	11
5.1.1	RECEPTOR 1	11
5.1.2	RECEPTOR 2	16
5.1.3	RECEPTOR 3	21
5.1.4	RECEPTOR 4	26
5.2	DÍA #2 (04/03/2020)	31
5.2.1	RECEPTOR 1	31
5.2.2	RECEPTOR 2	36
5.2.3	RECEPTOR 3	41
5.2.4	RECEPTOR 4	46
5.3	DÍA #3 (05/03/2020)	51
5.3.1	RECEPTOR 1	51
5.3.2	RECEPTOR 2	56
5.3.3	RECEPTOR 3	61
5.3.4	RECEPTOR 4	66
5.4	EVALUACIÓN DE NIVELES DE RUIDO	71
6	ANEXO 1 – REGISTRO FOTOGRÁFICO	72
6.1	LUGARES DE MEDICIÓN POR RECEPTOR.....	72
6.2	FUENTES DE RUIDO DURANTE MEDICIONES	73
7	ANEXO 2 – DECLARACIONES JURADAS	74
7.1	DECLARACIÓN JURADA PARA LA OPERATIVIDAD DE LA ETFA	74
7.2	DECLARACIÓN JURADA PARA LA OPERATIVIDAD DEL INSPECTOR AMBIENTAL.....	75
8	ANEXO 3 – AUTORIZACIÓN ETFA	76
9	ANEXO 4 - CERTIFICADOS CALIBRACIÓN INSTRUMENTAL	79

1 RESUMEN

El presente documento entrega los resultados de las actividades de inspección ambiental realizada por la empresa ACUSTEC durante la fase de operación de la Unidad Inspeccionada “Subestación Ancoa”, ubicada en la comuna de Colbún, Región del Maule, los días 3, 4 y 5 de marzo de 2020, en periodo nocturno.

En la evaluación realizada, se concluyó que los Niveles de Presión Sonora corregidos NPC obtenidos superan los Niveles de Presión Sonora Corregidos NPC máximos permitidos por el Decreto Supremo N°38/2011 del MMA, en periodo nocturno. En la siguiente tabla se presentan los niveles de ruido medidos:

Tabla 1. Resultados obtenidos y comparación con límites máximos permitidos.

Receptor N°	NPC [dBA]	Ruido de fondo [dBA]	Zona DS N°38/11	Periodo (Diurno / Nocturno)	Límite [dBA]	Estado (Supera / No Supera)
1 (día #1)	50	31	Rural	Nocturno	41	Supera
2 (día #1)	53	31	Rural	Nocturno	41	Supera
3 (día #1)	42	31	Rural	Nocturno	41	Supera
4 (día #1)	47	31	Rural	Nocturno	41	Supera
1 (día #2)	50	31	Rural	Nocturno	41	Supera
2 (día #2)	53	31	Rural	Nocturno	41	Supera
3 (día #2)	41	31	Rural	Nocturno	41	No Supera
4 (día #2)	44	31	Rural	Nocturno	41	Supera
1 (día #3)	50	30	Rural	Nocturno	40	Supera
2 (día #3)	55	30	Rural	Nocturno	40	Supera
3 (día #3)	41	30	Rural	Nocturno	40	Supera
4 (día #3)	47	30	Rural	Nocturno	40	Supera

2 INTRODUCCIÓN

El presente informe entrega los resultados de la evaluación acústica realizada de acuerdo al Decreto Supremo N°38/2011 del Ministerio del Medio Ambiente – “Norma de Emisión de Ruidos Generados por Fuentes que Indica” a las actividades asociadas a la fase de operación de la Unidad Inspeccionada “Subestación Ancoa”, ubicada en la comuna de Colbún, Región del Maule, en periodo nocturno.

Las actividades de medición de ruido fueron realizadas en terreno por inspector(es) ambiental(es) debidamente autorizado(s) de la empresa Acustec Limitada (Código ETFA 059-01).

3 METODOLOGÍA

3.1 DESCRIPCIÓN GENERAL

La Subestación Eléctrica Ancoa se ubica en la Región del Maule, comuna de Colbún, aproximadamente a 30 km al sureste de la localidad de Linares. Esta infraestructura, actualmente en funcionamiento, corresponde a un punto neurálgico del principal sistema de transmisión de energía, ya que permite inyectar al Sistema Interconectado Central (SIC) grandes bloques de energía eléctrica proveniente de la región del Maule y región del Biobío. De acuerdo a lo informado por Transelec, la Unidad Inspeccionada se asocia a las siguientes RCA y titulares:

Tabla 2 RCA asociadas a Unidad Inspeccionada Subestación Ancoa. Fuente: Transelec.

N°	Nombre proyecto	Titular	RCA
1	Transformación a 500 kV de la línea de transmisión eléctrica de 2x220 kV Charrúa- Ancoa 1 y 2	Transelec S.A.	0196/2003
2	Restitución Banco de Autotransformadores en S/E Ancoa	Transelec S.A.	0103/2014
3	Ampliación de la Subestación Ancoa	Transelec S.A.	0121/2011
4	Línea de transmisión eléctrica de 2x220 kv subestación Ancoa - subestación Itahue	Transelec S.A.	0142/2003
5	Línea de Transmisión Eléctrica de 2x220 kv S/E Ancoa S/E Itahue (Segunda Presentación)	Transelec S.A.	0088/2003
6	Proyecto en energización 500 kV de la línea de transmisión Alto Jahuel-Polpaico	Transelec S.A.	2805/2006
7	Ampliación de la S/E Charrúa y construcción de 1.000 m de la Línea de Transmisión Eléctrica 500 kV Charrúa - Ancoa 1 y 2	Transelec S.A.	0354/2002
8	Línea Alta Tensión 2x220 kV San Fabián - Ancoa y Obras Asociadas	Eléctrica Puntilla S.A.	3824/2009
9	Línea Ancoa - Alto Jahuel 500 kV: Tendido del Segundo Circuito	Alto Jahuel Transmisora de Energía S.A.	0782/2014
10	Línea Ancoa - Alto Jahuel 2 x 500 kV: Primer Circuito	Alto Jahuel Transmisora de Energía S.A.	0050/2012
11	Modificación al Trazado Línea Ancoa - Alto Jahuel 2x500kV: Primer Circuito	Alto Jahuel Transmisora de Energía S.A.	0073/2013
12	Complementos para el Tendido y Operación y Rectificación de Trazado Línea Ancoa - Alto Jahuel 2x500kV: Primer Circuito	Alto Jahuel Transmisora de Energía S.A.	0087/2014

En el Anexo 1 del presente informe, se muestran fotografías de las fuentes de ruido presentes durante la realización de las mediciones de ruido.

3.2 RECEPTORES

Las mediciones de ruido fueron realizadas en cuatro (04) puntos receptores sensibles cercanos a la unidad inspeccionada. En el siguiente croquis, se presenta la ubicación de los puntos receptores donde se realizaron las mediciones:

Figura 1. Ubicación de los receptores identificados. Elaboración propia en Google Earth.



Tabla 3. Descripción y ubicación de cada punto receptor.

Receptor	Descripción	Coordenadas UTM WGS84 Huso 19 H	
		Norte [m]	Este [m]
1	Vivienda ubicada en Ruta L-11, Sector Rincón de Pataguas S/N	6.048.857	284.460
2	Vivienda ubicada en Ruta L-11, Sector Rincón de Pataguas S/N	6.048.760	284.451
3	Vivienda ubicada en Sector Rincón de Pataguas S/N	6.048.278	284.348
4	Vivienda ubicada en Sector Rincón de Pataguas S/N	6.048.842	285.037
R.F.	Medición de ruido de fondo en sector Rincón de Pataguas	6.048.049	283.459

La homologación de zonas del Decreto Supremo N°38/2011 del MMA se basa en los criterios establecidos en la Resolución Exenta N°491 del 31 de mayo del 2016 del Ministerio del Medio Ambiente.

Tabla 4. Homologación de zonas para cada punto receptor.

Receptor	Zona PRC	Homologación zona D.S. N°38/11 MMA
1	Fuera del límite urbano	Rural
2	Fuera del límite urbano	Rural
3	Fuera del límite urbano	Rural
4	Fuera del límite urbano	Rural

3.3 PARÁMETROS UTILIZADOS

Los descriptores medidos en terreno corresponden a: Nivel de Presión Sonora Equivalente (NPSeq), Nivel de Presión Sonora Mínimo (NPSmin) y Nivel de Presión Sonora Máximo (NPSmax), todos en dBA-Lento. El descriptor utilizado para la evaluación de la emisión de la fuente emisora de ruido de acuerdo a la norma vigente, corresponde al Nivel de Presión Sonora Corregido (NPC), en dBA.

3.4 METODOLOGÍA DE MEDICIÓN

La metodología de medición de ruido corresponde a la descrita en el Decreto Supremo N°38/2011 Ministerio del Medio Ambiente “Norma de emisión de ruidos generados por fuentes que indica” y a la Resolución Exenta N°867/2016 de la Superintendencia del Medio Ambiente “Aprueba protocolo técnico para la fiscalización del DS MMA 38/2011 y exigencias asociadas al control del ruido en instrumentos de competencia de la SMA”, bajo la menor condición de ruido de fondo y filtrando ruidos ocasionales que pudieran afectar los resultados de cada medición.

Las mediciones de ruido fueron realizadas, dentro de lo posible, de acuerdo al Artículo 16° del D.S. N°38/11 MMA, el cual señala que deberán realizarse en la propiedad en donde se encuentre el receptor, en el lugar, momento y condición de máxima exposición al ruido emitido por la fuente a evaluar de modo que represente la situación más desfavorable.

Debido a la imposibilidad de detener las fuentes de ruido de la Unidad Inspeccionada para medir ruido de fondo en los puntos receptores, se identificó un lugar de medición homólogo fuera de la influencia del campo sonoro de la fuente de ruido evaluada para realizar registro del ruido de fondo, el cual presenta las similares condiciones de campo sonoro de ruido de fondo que las de los puntos receptores, tal como lo establece la Resolución Exenta N°867/2016. La ubicación y descripción del punto homólogo para medición de ruido de fondo se indican en Figura 1 y Tabla 3.

3.5 MATERIALES Y EQUIPOS UTILIZADOS

El instrumental utilizado para la realización de la actividad de inspección corresponde al siguiente:

- Sonómetro integrador Quest Soundpro SE/DL, N° serie: BDL120001.
- Calibrador Quest QC-10, N° serie: QIE110216.
- Estación meteorológica Kestrel 4000NV, N° serie: 576257.
- Planilla de cálculo D.S. N°38/11 del MMA.

3.6 FECHAS DE MEDICIÓN

Las mediciones de ruido en terreno fueron realizadas los días 3, 4 y 5 de marzo de 2020, en periodo nocturno (entre las 03:00 y 06:00 horas).

4 REFERENCIAS

- Decreto Supremo N°38/2011 MMA “Norma de emisión de ruidos generados por fuentes que indica”.
- Resolución Exenta N°693 “Aprueba contenido y formatos de las fichas para informe técnico del procedimiento general de determinación del nivel de presión sonora corregido”. Superintendencia del Medio Ambiente, Gobierno de Chile, 21 de agosto de 2015.
- Resolución Exenta N°127/2019, Operatividad ETFA, Cap. 15.1 “Contenidos generales mínimos del Informe de Resultados”.
- Resolución Exenta N°491 “Dicta instrucción de carácter general sobre criterios para homologación de zonas del Decreto Supremo N°38, de 2011, del Ministerio del Medio Ambiente”. Superintendencia del Medio Ambiente, Gobierno de Chile, 31 de mayo de 2016.
- Resolución Exenta N°867 “Aprueba protocolo técnico para la fiscalización del D.S. MMA 38/2011 y exigencias asociadas al control del ruido en instrumentos de competencia de la SMA”. Superintendencia del Medio Ambiente, Gobierno de Chile, 16 de septiembre de 2016.
- Resolución Exenta RDM N°03/ 2020, “Requiere información que indica e instruye la forma y el modo de presentación de los antecedentes solicitados a Transelec S.A.” Talca, 15 de enero de 2020.

5 REPORTE TÉCNICO D.S. N°38/2011 MMA

A continuación, se presentan las fichas técnicas de las mediciones realizadas de acuerdo a la Resolución Exenta N°693 “Aprueba contenido y formatos de las fichas para informe técnico del procedimiento general de determinación del nivel de presión sonora corregido”, Superintendencia del Medio Ambiente, Gobierno de Chile, 21 de agosto de 2015.

5.1 DÍA #1 (03/03/2020)

5.1.1 RECEPTOR 1

REPORTE TÉCNICO DECRETO SUPREMO N°38/11 DEL MINISTERIO DEL MEDIO AMBIENTE
Establece Norma de Emisión de Ruidos Generados por Fuentes que Indica

FICHA DE INFORMACIÓN DE MEDICIÓN DE RUIDO

IDENTIFICACIÓN DE LA FUENTE EMISORA DE RUIDO

Nombre o razón social	TRANSELEC S.A.		
RUT	76.555.400-A		
Dirección	Ruta L-11 S/N, Sector Rincón de Pataguas		
Comuna	Colbún		
Nombre de Zona de emplazamiento (según IPT vigente)	Fuera del límite urbano		
Datum	WGS84	Huso	19H
Coordenada Norte	6.048.584	Coordenada Este	284.703

CARACTERIZACIÓN DE LA FUENTE EMISORA DE RUIDO

Actividad Productiva	<input type="checkbox"/> Industrial	<input type="checkbox"/> Agrícola	<input type="checkbox"/> Extracción	<input type="checkbox"/> Otro
Actividad Comercial	<input type="checkbox"/> Restaurant	<input type="checkbox"/> Taller Mecánico	<input type="checkbox"/> Local Comercial	<input type="checkbox"/> Otro
Actividad Esparcimiento	<input type="checkbox"/> Discoteca	<input type="checkbox"/> Recinto Deportivo	<input type="checkbox"/> Cultura	<input type="checkbox"/> Otro
Actividad de Servicio	<input type="checkbox"/> Religioso	<input type="checkbox"/> Salud	<input type="checkbox"/> Comunitario	<input type="checkbox"/> Otro
Infraestructura Transporte	<input type="checkbox"/> Terminal	<input type="checkbox"/> Taller de Transporte	<input type="checkbox"/> Estación Intermedia	<input type="checkbox"/> Otro
Infraestructura Sanitaria	<input type="checkbox"/> Planta de Tratamiento	<input type="checkbox"/> Relleno Sanitario	<input type="checkbox"/> Instalación de Distribución	<input type="checkbox"/> Otro
Infraestructura Energética	<input type="checkbox"/> Generadora	<input checked="" type="checkbox"/> Distribución Eléctrica	<input type="checkbox"/> Comunicaciones	<input type="checkbox"/> Otro
Faena Constructiva	<input type="checkbox"/> Construcción	<input type="checkbox"/> Demolición	<input type="checkbox"/> Reparación	<input type="checkbox"/> Otro
Otro (Especificar)				

INSTRUMENTAL DE MEDICIÓN

Identificación sonómetro					
Marca	QUEST	Modelo	SOUNDPRO SE/DL	N° serie	BDL120001
Fecha de emisión Certificado de Calibración			05-07-2018		
Número de Certificado de Calibración			SON20180054		
Identificación calibrador					
Marca	QUEST	Modelo	QC-10	N° serie	QE110216
Fecha de emisión Certificado de Calibración			05-07-2018		
Número de Certificado de Calibración			CAL20180055		
Ponderación en frecuencia	A		Ponderación temporal	Lenta	
Verificación de Calibración en Terreno	<input checked="" type="checkbox"/> Si		<input type="checkbox"/> No		
Se deberá adjuntar Certificado de Calibración Periódica Vigente para ambos instrumentos.					

REPORTE TÉCNICO DECRETO SUPREMO N°38/11 DEL MINISTERIO DEL MEDIO AMBIENTE
Establece Norma de Emisión de Ruidos Generados por Fuentes que Indica

FICHA DE INFORMACIÓN DE MEDICIÓN DE RUIDO

IDENTIFICACIÓN DEL RECEPTOR

Receptor N°	1				
Calle	Ruta L-11 , Sector Rincón de Pataguas				
Número	S/N				
Comuna	Colbún				
Datum	WGS84	Huso	19H		
Coordenada Norte	6.048.857	Coordenada Este	284.460		
Nombre de Zona de emplazamiento (según IPT vigente)	Fuera del límite urbano				
N° de Certificado de Informaciones Previas*					
Zonificación DS N° 38/11 MMA	<input type="checkbox"/> I	<input type="checkbox"/> II	<input type="checkbox"/> III	<input type="checkbox"/> IV	<input checked="" type="checkbox"/> Rural

*Adjuntar Certificado de Informaciones Previas (Si corresponde, según consideraciones de Art. 8°, D.S. N° 38/11 MMA)

CONDICIONES DE MEDICIÓN

Fecha medición	03-03-2020				
Hora inicio medición	03:30				
Hora término medición	03:33				
Periodo de medición	<input type="checkbox"/> 7:00 a 21:00 h	<input checked="" type="checkbox"/> 21:00 a 7:00 h			
Lugar de medición	<input type="checkbox"/> Medición Interna	<input checked="" type="checkbox"/> Medición Externa			
Descripción del lugar de medición	Vía pública, frente a acceso del predio receptor.				
Condiciones de ventana (en caso de medición interna)	<input type="checkbox"/> Ventana Abierta	<input type="checkbox"/> Ventana Cerrada			
Identificación ruido de fondo	No se percibe.				
Temperatura [°C]	17	Humedad [%]	55	Velocidad de viento [m/s]	0

Nombre y firma profesional de terreno o Inspector Ambiental (IA)	Francisco Lara E.	
Institución, Empresa o Entidad Técnica de Fiscalización Ambiental (ETFA)	Acustec Ltda.	

Nota:

- Se deberá imprimir y completar esta página para cada receptor evaluado.
- Se podrán incluir fotografías del punto donde se ubique el sonómetro para la realización de la medición.
- Los datos de Temperatura, Humedad Relativa y Velocidad de viento, corresponderá para mediciones realizadas en el

REPORTE TÉCNICO DECRETO SUPREMO N°38/11 DEL MINISTERIO DEL MEDIO AMBIENTE
Establece Norma de Emisión de Ruidos Generados por Fuentes que Indica

FICHA DE GEORREFERENCIACIÓN DE MEDICIÓN DE RUIDO

☐ Croquis

☒ Imagen Satelital



Origen de la imagen Satelital Google earth

Escala de la imagen Satelital Según imagen

LEYENDA DE CROQUIS O IMAGEN UTILIZADA

Datum		WGS84		Huso		19H	
Fuentes				Receptores			
Símbolo	Nombre	Coordenadas		Símbolo	Nombre	Coordenadas	
		N		1	Receptor N°1	N	6.048.857
		E				E	284.460
		N		LM1	Lugar de medición LM1	N	6.048.856
		E				E	284.480
		N				N	
		E				E	
		N				N	
		E				E	

Se podrán adjuntar fotografías, considerando como máximo una (1) por fuente y dos (2) por lugar de medición.

Se podrán adjuntar fotografías, considerando como máximo una (1) por fuente y dos (2) por lugar de medición.

REPORTE TÉCNICO DECRETO SUPREMO N°38/11 DEL MINISTERIO DEL MEDIO AMBIENTE
Establece Norma de Emisión de Ruidos Generados por Fuentes que Indica

FICHA DE MEDICIÓN DE NIVELES DE RUIDO

REGISTRO DE MEDICIÓN DE RUIDO DE FUENTE EMISORA

Identificación Receptor N°	1
<input type="checkbox"/> Medición Interna (tres puntos)	<input checked="" type="checkbox"/> Medición externa (un punto)

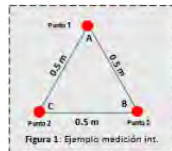

	NPS _{eq}	NPS _{min}	NPS _{máx}
Punto 1	49,9	49,5	50,3
	49,8	49,3	50,1
	49,8	49,3	51,5
Punto 2			
Punto 3			

REGISTRO DE RUIDO DE FONDO

Ruido de fondo afecta la medición	<input type="checkbox"/> Sí	<input checked="" type="checkbox"/> No
Fecha:	03-03-2020	Hora: 4:16

	5'	10'	15'	20'	25'	30'
NPS _{eq}	32	31				

Observaciones:

Durante las mediciones, predomina el campo sonoro de la unidad inspeccionada (subestación eléctrica). La medición de ruido de fondo se realizó en un punto de medición homólogo.

REPORTE TÉCNICO DECRETO SUPREMO N°38/11 DEL MINISTERIO DEL MEDIO AMBIENTE
Establece Norma de Emisión de Ruidos Generados por Fuentes que Indica

FICHA DE EVALUACIÓN DE NIVELES DE RUIDO

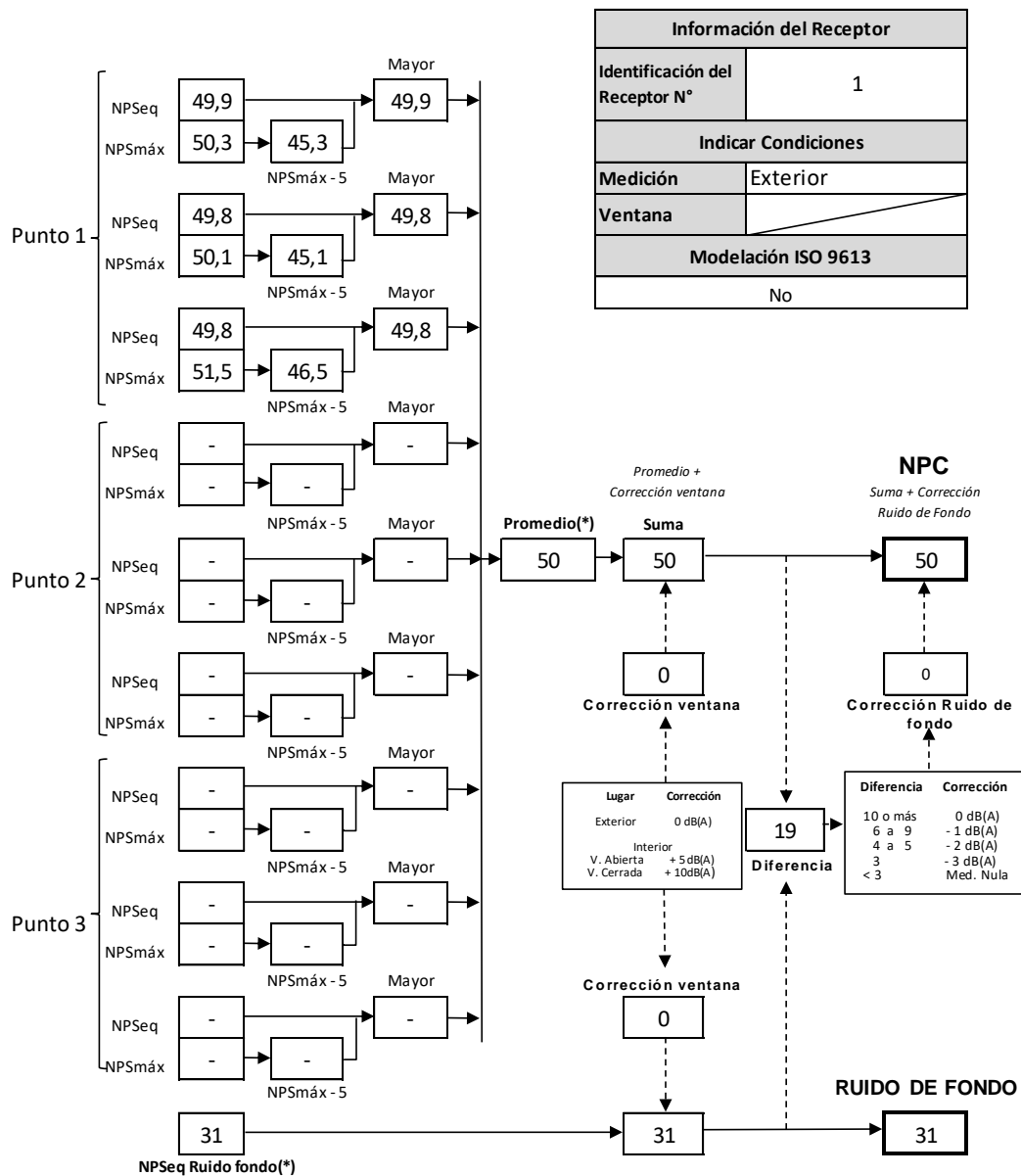

(*) Aproximar a números enteros

5.1.2 RECEPTOR 2

REPORTE TÉCNICO DECRETO SUPREMO N°38/11 DEL MINISTERIO DEL MEDIO AMBIENTE
Establece Norma de Emisión de Ruidos Generados por Fuentes que Indica

FICHA DE INFORMACIÓN DE MEDICIÓN DE RUIDO

IDENTIFICACIÓN DE LA FUENTE EMISORA DE RUIDO

Nombre o razón social	TRANSELEC S.A.		
RUT	76.555.400-A		
Dirección	Ruta L-11 S/N, Sector Rincón de Pataguas		
Comuna	Colbún		
Nombre de Zona de emplazamiento (según IPT vigente)	Fuera del límite urbano		
Datum	WGS84	Huso	19H
Coordenada Norte	6.048.584	Coordenada Este	284.703

CARACTERIZACIÓN DE LA FUENTE EMISORA DE RUIDO

Actividad Productiva	<input type="checkbox"/> Industrial	<input type="checkbox"/> Agrícola	<input type="checkbox"/> Extracción	<input type="checkbox"/> Otro
Actividad Comercial	<input type="checkbox"/> Restaurant	<input type="checkbox"/> Taller Mecánico	<input type="checkbox"/> Local Comercial	<input type="checkbox"/> Otro
Actividad Esparcimiento	<input type="checkbox"/> Discoteca	<input type="checkbox"/> Recinto Deportivo	<input type="checkbox"/> Cultura	<input type="checkbox"/> Otro
Actividad de Servicio	<input type="checkbox"/> Religioso	<input type="checkbox"/> Salud	<input type="checkbox"/> Comunitario	<input type="checkbox"/> Otro
Infraestructura Transporte	<input type="checkbox"/> Terminal	<input type="checkbox"/> Taller de Transporte	<input type="checkbox"/> Estación Intermedia	<input type="checkbox"/> Otro
Infraestructura Sanitaria	<input type="checkbox"/> Planta de Tratamiento	<input type="checkbox"/> Relleno Sanitario	<input type="checkbox"/> Instalación de Distribución	<input type="checkbox"/> Otro
Infraestructura Energética	<input type="checkbox"/> Generadora	<input checked="" type="checkbox"/> Distribución Eléctrica	<input type="checkbox"/> Comunicaciones	<input type="checkbox"/> Otro
Faena Constructiva	<input type="checkbox"/> Construcción	<input type="checkbox"/> Demolición	<input type="checkbox"/> Reparación	<input type="checkbox"/> Otro
Otro (Especificar)				

INSTRUMENTAL DE MEDICIÓN

Identificación sonómetro					
Marca	QUEST	Modelo	SOUNDPRO SE/DL	N° serie	BDL120001
Fecha de emisión Certificado de Calibración			05-07-2018		
Número de Certificado de Calibración			SON20180054		
Identificación calibrador					
Marca	QUEST	Modelo	QC-10	N° serie	QIE110216
Fecha de emisión Certificado de Calibración			05-07-2018		
Número de Certificado de Calibración			CAL20180055		
Ponderación en frecuencia	A		Ponderación temporal	Lenta	
Verificación de Calibración en Terreno	<input checked="" type="checkbox"/> Si		<input type="checkbox"/> No		
Se deberá adjuntar Certificado de Calibración Periódica Vigente para ambos instrumentos.					

REPORTE TÉCNICO DECRETO SUPREMO N°38/11 DEL MINISTERIO DEL MEDIO AMBIENTE
Establece Norma de Emisión de Ruidos Generados por Fuentes que Indica

FICHA DE INFORMACIÓN DE MEDICIÓN DE RUIDO

IDENTIFICACIÓN DEL RECEPTOR

Receptor N°	2				
Calle	Ruta L-11, Sector Rincón de Pataguas				
Número	S/N				
Comuna	Colbún				
Datum	WGS84	Huso	19H		
Coordenada Norte	6.048.760	Coordenada Este	284.451		
Nombre de Zona de emplazamiento (según IPT vigente)	Fuera del límite urbano				
N° de Certificado de Informaciones Previas*					
Zonificación DS N° 38/11 MMA	<input type="checkbox"/> I	<input type="checkbox"/> II	<input type="checkbox"/> III	<input type="checkbox"/> IV	<input checked="" type="checkbox"/> Rural

* Adjuntar Certificado de Informaciones Previas (Si corresponde, según consideraciones de Art. 8°, D.S. N° 38/11 MMA)

CONDICIONES DE MEDICIÓN

Fecha medición	03-03-2020				
Hora inicio medición	03:38				
Hora término medición	03:43				
Periodo de medición	<input type="checkbox"/> 7:00 a 21:00 h	<input checked="" type="checkbox"/> 21:00 a 7:00 h			
Lugar de medición	<input type="checkbox"/> Medición Interna	<input checked="" type="checkbox"/> Medición Externa			
Descripción del lugar de medición	Vía pública, frente a acceso del predio receptor.				
Condiciones de ventana (en caso de medición interna)	<input type="checkbox"/> Ventana Abierta	<input type="checkbox"/> Ventana Cerrada			
Identificación ruido de fondo	Avifauna.				
Temperatura [°C]	17	Humedad [%]	58	Velocidad de viento [m/s]	0

Nombre y firma profesional de terreno o Inspector Ambiental (IA)	Francisco Lara E.	
Institución, Empresa o Entidad Técnica de Fiscalización Ambiental (ETFA)	Acustec Ltda.	

Nota:

- Se deberá imprimir y completar esta página para cada receptor evaluado.
- Se podrán incluir fotografías del punto donde se ubique el sonómetro para la realización de la medición.
- Los datos de Temperatura, Humedad Relativa y Velocidad de viento, corresponderá para mediciones realizadas en el

REPORTE TÉCNICO DECRETO SUPREMO N°38/11 DEL MINISTERIO DEL MEDIO AMBIENTE
Establece Norma de Emisión de Ruidos Generados por Fuentes que Indica

FICHA DE GEORREFERENCIACIÓN DE MEDICIÓN DE RUIDO

☐ Croquis

☒ Imagen Satelital

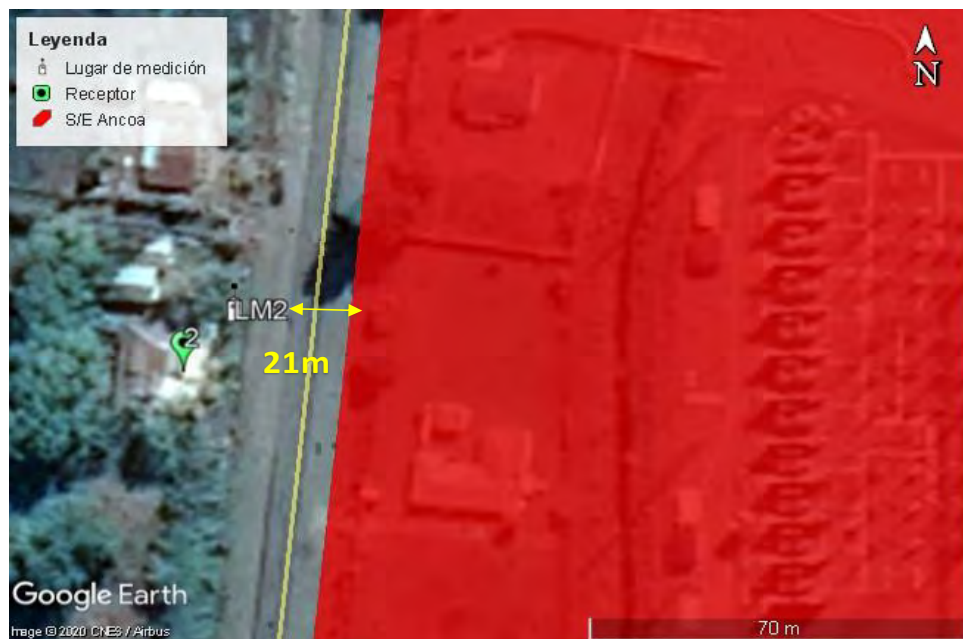

Origen de la imagen Satelital Google earth

Escala de la imagen Satelital Según imagen

LEYENDA DE CROQUIS O IMAGEN UTILIZADA

Datum		WGS84		Huso		19H	
Fuentes				Receptores			
Símbolo	Nombre	Coordenadas		Símbolo	Nombre	Coordenadas	
		N		2	Receptor N°2	N	6.048.760
		E				E	284.451
		N		LM2	Lugar de medición LM2	N	6.048.300
		E				E	284.400
		N				N	
		E				E	
		N				N	
		E				E	

Se podrán adjuntar fotografías, considerando como máximo una (1) por fuente y dos (2) por lugar de medición.

REPORTE TÉCNICO DECRETO SUPREMO N°38/11 DEL MINISTERIO DEL MEDIO AMBIENTE
Establece Norma de Emisión de Ruidos Generados por Fuentes que Indica

FICHA DE MEDICIÓN DE NIVELES DE RUIDO

REGISTRO DE MEDICIÓN DE RUIDO DE FUENTE EMISORA

Identificación Receptor N°	2
<input type="checkbox"/> Medición Interna (tres puntos)	<input checked="" type="checkbox"/> Medición externa (un punto)

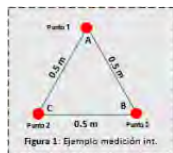

	NPS _{eq}	NPS _{min}	NPS _{máx}
Punto 1	53,4	52,8	54,0
	53,2	52,8	54,2
	53,1	52,7	53,5
Punto 2			
Punto 3			

REGISTRO DE RUIDO DE FONDO

Ruido de fondo afecta la medición	<input type="checkbox"/> Si	<input checked="" type="checkbox"/> No
Fecha:	03-03-2020	Hora: 4:16

	5'	10'	15'	20'	25'	30'
NPS _{eq}	32	31				

Observaciones:

Durante las mediciones, predomina el campo sonoro de la unidad inspeccionada (subestación eléctrica). La medición de ruido de fondo se realizó en un punto de medición homólogo.

REPORTE TÉCNICO DECRETO SUPREMO N°38/11 DEL MINISTERIO DEL MEDIO AMBIENTE
Establece Norma de Emisión de Ruidos Generados por Fuentes que Indica

FICHA DE EVALUACIÓN DE NIVELES DE RUIDO

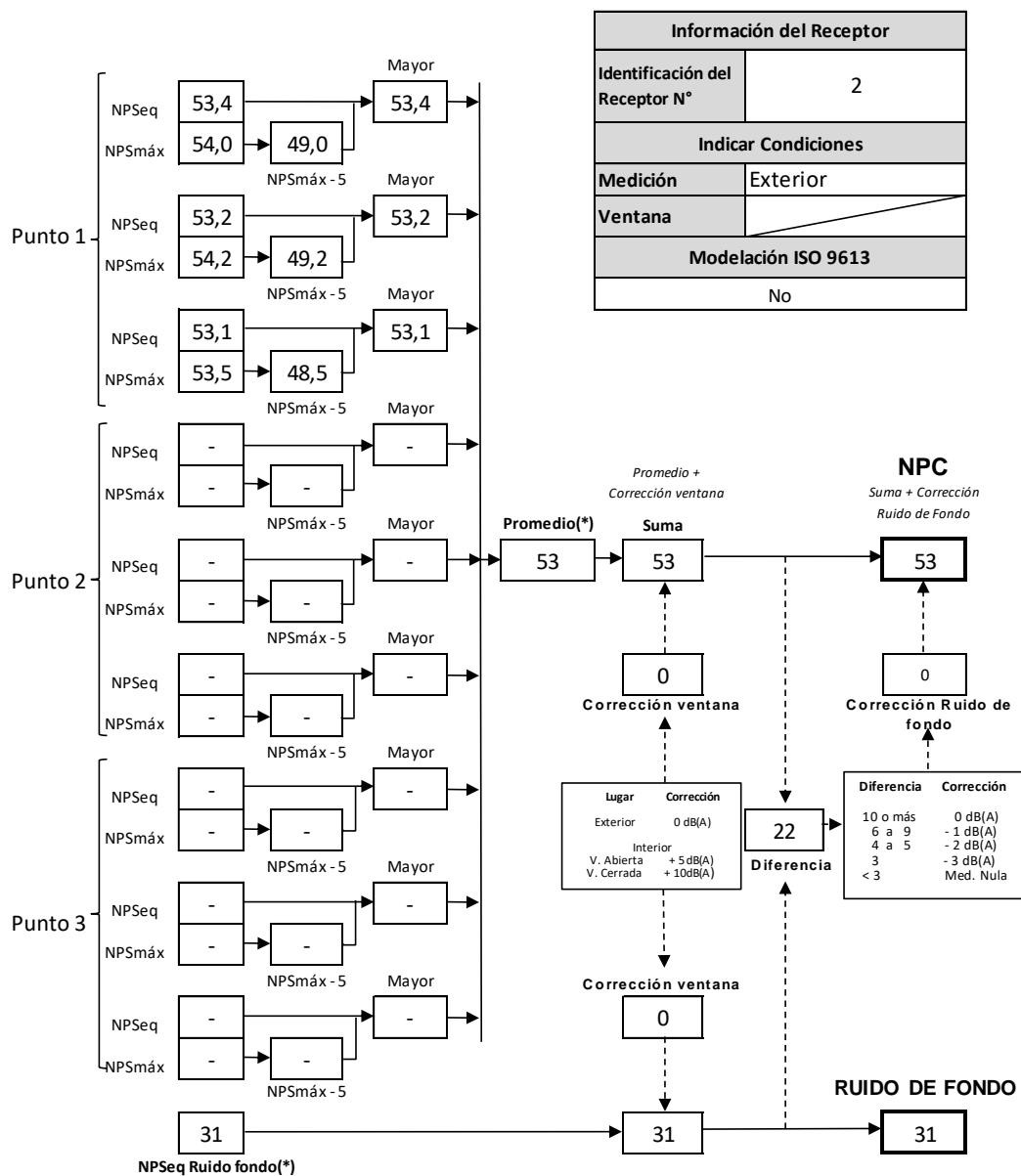

(*) Aproximar a números enteros

5.1.3 RECEPTOR 3

REPORTE TÉCNICO DECRETO SUPREMO N°38/11 DEL MINISTERIO DEL MEDIO AMBIENTE
Establece Norma de Emisión de Ruidos Generados por Fuentes que Indica

FICHA DE INFORMACIÓN DE MEDICIÓN DE RUIDO

IDENTIFICACIÓN DE LA FUENTE EMISORA DE RUIDO

Nombre o razón social	TRANSELEC S.A.		
RUT	76.555.400-A		
Dirección	Ruta L-11 S/N, Sector Rincón de Pataguas		
Comuna	Colbún		
Nombre de Zona de emplazamiento (según IPT vigente)	Fuera del límite urbano		
Datum	WGS84	Huso	19H
Coordenada Norte	6.048.584	Coordenada Este	284.703

CARACTERIZACIÓN DE LA FUENTE EMISORA DE RUIDO

Actividad Productiva	<input type="checkbox"/> Industrial	<input type="checkbox"/> Agrícola	<input type="checkbox"/> Extracción	<input type="checkbox"/> Otro
Actividad Comercial	<input type="checkbox"/> Restaurant	<input type="checkbox"/> Taller Mecánico	<input type="checkbox"/> Local Comercial	<input type="checkbox"/> Otro
Actividad Esparcimiento	<input type="checkbox"/> Discoteca	<input type="checkbox"/> Recinto Deportivo	<input type="checkbox"/> Cultura	<input type="checkbox"/> Otro
Actividad de Servicio	<input type="checkbox"/> Religioso	<input type="checkbox"/> Salud	<input type="checkbox"/> Comunitario	<input type="checkbox"/> Otro
Infraestructura Transporte	<input type="checkbox"/> Terminal	<input type="checkbox"/> Taller de Transporte	<input type="checkbox"/> Estación Intermedia	<input type="checkbox"/> Otro
Infraestructura Sanitaria	<input type="checkbox"/> Planta de Tratamiento	<input type="checkbox"/> Relleno Sanitario	<input type="checkbox"/> Instalación de Distribución	<input type="checkbox"/> Otro
Infraestructura Energética	<input type="checkbox"/> Generadora	<input checked="" type="checkbox"/> Distribución Eléctrica	<input type="checkbox"/> Comunicaciones	<input type="checkbox"/> Otro
Faena Constructiva	<input type="checkbox"/> Construcción	<input type="checkbox"/> Demolición	<input type="checkbox"/> Reparación	<input type="checkbox"/> Otro
Otro (Especificar)				

INSTRUMENTAL DE MEDICIÓN

Identificación sonómetro					
Marca	QUEST	Modelo	SOUNDPRO SE/DL	N° serie	BDL120001
Fecha de emisión Certificado de Calibración			05-07-2018		
Número de Certificado de Calibración			SON20180054		
Identificación calibrador					
Marca	QUEST	Modelo	QC-10	N° serie	QIE110216
Fecha de emisión Certificado de Calibración			05-07-2018		
Número de Certificado de Calibración			CAL20180055		
Ponderación en frecuencia	A		Ponderación temporal	Lenta	
Verificación de Calibración en Terreno	<input checked="" type="checkbox"/> Si		<input type="checkbox"/> No		
Se deberá adjuntar Certificado de Calibración Periódica Vigente para ambos instrumentos.					

REPORTE TÉCNICO DECRETO SUPREMO N°38/11 DEL MINISTERIO DEL MEDIO AMBIENTE
Establece Norma de Emisión de Ruidos Generados por Fuentes que Indica

FICHA DE INFORMACIÓN DE MEDICIÓN DE RUIDO

IDENTIFICACIÓN DEL RECEPTOR

Receptor N°	3				
Calle	Ruta L-11, Sector Rincón de Pataguas				
Número	S/N				
Comuna	Colbún				
Datum	WGS84	Huso	19H		
Coordenada Norte	6.048.278	Coordenada Este	284.348		
Nombre de Zona de emplazamiento (según IPT vigente)	Fuera del límite urbano				
N° de Certificado de Informaciones Previas *					
Zonificación DS N° 38/11 MMA	<input type="checkbox"/> I	<input type="checkbox"/> II	<input type="checkbox"/> III	<input type="checkbox"/> IV	<input checked="" type="checkbox"/> Rural

** Adjuntar Certificado de Informaciones Previas (Si corresponde, según consideraciones de Art. 8°, D.S. N° 38/11 MMA)*

CONDICIONES DE MEDICIÓN

Fecha medición	03-03-2020				
Hora inicio medición	04:04				
Hora término medición	04:08				
Periodo de medición	<input type="checkbox"/> 7:00 a 21:00 h	<input checked="" type="checkbox"/> 21:00 a 7:00 h			
Lugar de medición	<input type="checkbox"/> Medición Interna	<input checked="" type="checkbox"/> Medición Externa			
Descripción del lugar de medición	Predio receptor, frente a fachada nororiente de vivienda.				
Condiciones de ventana (en caso de medición interna)	<input type="checkbox"/> Ventana Abierta	<input type="checkbox"/> Ventana Cerrada			
Identificación ruido de fondo	Avifauna, ladridos lejanos.				
Temperatura [°C]	12	Humedad [%]	69	Velocidad de viento [m/s]	0

Nombre y firma profesional de terreno o Inspector Ambiental (IA)	Francisco Lara E.	
Institución, Empresa o Entidad Técnica de Fiscalización Ambiental (ETFA)	Acustec Ltda.	

Nota:

- Se deberá imprimir y completar esta página para cada receptor evaluado.
- Se podrán incluir fotografías del punto donde se ubique el sonómetro para la realización de la medición.
- Los datos de Temperatura, Humedad Relativa y Velocidad de viento, corresponderá para mediciones realizadas en el

REPORTE TÉCNICO DECRETO SUPREMO N°38/11 DEL MINISTERIO DEL MEDIO AMBIENTE
Establece Norma de Emisión de Ruidos Generados por Fuentes que Indica

FICHA DE GEORREFERENCIACIÓN DE MEDICIÓN DE RUIDO

☐ Croquis

☒ Imagen Satelital



Origen de la imagen Satelital: Google earth
Escala de la imagen Satelital: Según imagen

LEYENDA DE CROQUIS O IMAGEN UTILIZADA

Datum		WGS84		Huso		19H	
Fuentes				Receptores			
Símbolo	Nombre	Coordenadas		Símbolo	Nombre	Coordenadas	
		N		3	Receptor N°3	N	6.048.278
		E				E	284.348
		N		LM3	Lugar de medición 3	N	5.906.048
		E				E	665.508
		N				N	
		E				E	
		N				N	
		E				E	

Se podrán adjuntar fotografías, considerando como máximo una (1) por fuente y dos (2) por lugar de medición.

REPORTE TÉCNICO DECRETO SUPREMO N°38/11 DEL MINISTERIO DEL MEDIO AMBIENTE
Establece Norma de Emisión de Ruidos Generados por Fuentes que Indica

FICHA DE MEDICIÓN DE NIVELES DE RUIDO

REGISTRO DE MEDICIÓN DE RUIDO DE FUENTE EMISORA

Identificación Receptor N°	3
<input type="checkbox"/> Medición Interna (tres puntos)	<input checked="" type="checkbox"/> Medición externa (un punto)

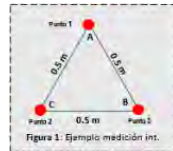

	NPS _{eq}	NPS _{min}	NPS _{máx}
Punto 1	42,4	41,5	43,6
	42,5	41,4	44,1
	42,4	41,4	43,5
Punto 2			
Punto 3			

REGISTRO DE RUIDO DE FONDO

Ruido de fondo afecta la medición	<input type="checkbox"/> Sí	<input checked="" type="checkbox"/> No
Fecha:	03-03-2020	Hora: 4:16

	5'	10'	15'	20'	25'	30'
NPS _{eq}	32	31				

Observaciones:

Durante las mediciones, predomina el campo sonoro de la unidad inspeccionada (subestación eléctrica). La medición de ruido de fondo se realizó en un punto de medición homólogo.

Establece Norma de Emisión de Ruidos Generados por Fuentes que Indica

FICHA DE EVALUACIÓN DE NIVELES DE RUIDO	
---	--

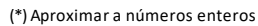

5.1.4 RECEPTOR 4

REPORTE TÉCNICO DECRETO SUPREMO N°38/11 DEL MINISTERIO DEL MEDIO AMBIENTE
Establece Norma de Emisión de Ruidos Generados por Fuentes que Indica

FICHA DE INFORMACIÓN DE MEDICIÓN DE RUIDO

IDENTIFICACIÓN DE LA FUENTE EMISORA DE RUIDO

Nombre o razón social	TRANSELEC S.A.		
RUT	76.555.400-A		
Dirección	Ruta L-11 S/N, Sector Rincón de Pataguas		
Comuna	Colbún		
Nombre de Zona de emplazamiento (según IPT vigente)	Fuera del límite urbano		
Datum	WGS84	Huso	19H
Coordenada Norte	6.048.584	Coordenada Este	284.703

CARACTERIZACIÓN DE LA FUENTE EMISORA DE RUIDO

Actividad Productiva	<input type="checkbox"/> Industrial	<input type="checkbox"/> Agrícola	<input type="checkbox"/> Extracción	<input type="checkbox"/> Otro
Actividad Comercial	<input type="checkbox"/> Restaurant	<input type="checkbox"/> Taller Mecánico	<input type="checkbox"/> Local Comercial	<input type="checkbox"/> Otro
Actividad Esparcimiento	<input type="checkbox"/> Discoteca	<input type="checkbox"/> Recinto Deportivo	<input type="checkbox"/> Cultura	<input type="checkbox"/> Otro
Actividad de Servicio	<input type="checkbox"/> Religioso	<input type="checkbox"/> Salud	<input type="checkbox"/> Comunitario	<input type="checkbox"/> Otro
Infraestructura Transporte	<input type="checkbox"/> Terminal	<input type="checkbox"/> Taller de Transporte	<input type="checkbox"/> Estación Intermedia	<input type="checkbox"/> Otro
Infraestructura Sanitaria	<input type="checkbox"/> Planta de Tratamiento	<input type="checkbox"/> Relleno Sanitario	<input type="checkbox"/> Instalación de Distribución	<input type="checkbox"/> Otro
Infraestructura Energética	<input type="checkbox"/> Generadora	<input checked="" type="checkbox"/> Distribución Eléctrica	<input type="checkbox"/> Comunicaciones	<input type="checkbox"/> Otro
Faena Constructiva	<input type="checkbox"/> Construcción	<input type="checkbox"/> Demolición	<input type="checkbox"/> Reparación	<input type="checkbox"/> Otro
Otro (Especificar)				

INSTRUMENTAL DE MEDICIÓN

Identificación sonómetro					
Marca	QUEST	Modelo	SOUNDPRO SE/DL	N° serie	BDL120001
Fecha de emisión Certificado de Calibración			05-07-2018		
Número de Certificado de Calibración			SON20180054		
Identificación calibrador					
Marca	QUEST	Modelo	QC-10	N° serie	QIE110216
Fecha de emisión Certificado de Calibración			05-07-2018		
Número de Certificado de Calibración			CAL20180055		
Ponderación en frecuencia	A		Ponderación temporal	Lenta	
Verificación de Calibración en Terreno	<input checked="" type="checkbox"/> Si		<input type="checkbox"/> No		
Se deberá adjuntar Certificado de Calibración Periódica Vigente para ambos instrumentos.					

REPORTE TÉCNICO DECRETO SUPREMO N°38/11 DEL MINISTERIO DEL MEDIO AMBIENTE
Establece Norma de Emisión de Ruidos Generados por Fuentes que Indica

FICHA DE INFORMACIÓN DE MEDICIÓN DE RUIDO

IDENTIFICACIÓN DEL RECEPTOR

Receptor N°	4				
Calle	Sector Rincón de Pataguas				
Número	S/N				
Comuna	Colbún				
Datum	WGS84	Huso	19H		
Coordenada Norte	6.048.842	Coordenada Este	285.037		
Nombre de Zona de emplazamiento (según IPT vigente)	Fuera del límite urbano				
N° de Certificado de Informaciones Previas *					
Zonificación DS N° 38/11 MMA	<input type="checkbox"/> I	<input type="checkbox"/> II	<input type="checkbox"/> III	<input type="checkbox"/> IV	<input checked="" type="checkbox"/> Rural

** Adjuntar Certificado de Informaciones Previas (Si corresponde, según consideraciones de Art. 8°, D.S. N° 38/11 MMA)*

CONDICIONES DE MEDICIÓN

Fecha medición	03-03-2020				
Hora inicio medición	03:10				
Hora término medición	03:15				
Periodo de medición	<input type="checkbox"/> 7:00 a 21:00 h	<input checked="" type="checkbox"/> 21:00 a 7:00 h			
Lugar de medición	<input type="checkbox"/> Medición Interna	<input checked="" type="checkbox"/> Medición Externa			
Descripción del lugar de medición	Predio receptor, frente a fachada poniente de vivienda.				
Condiciones de ventana (en caso de medición interna)	<input type="checkbox"/> Ventana Abierta	<input type="checkbox"/> Ventana Cerrada			
Identificación ruido de fondo	Insectos.				
Temperatura [°C]	18	Humedad [%]	53	Velocidad de viento [m/s]	0

Nombre y firma profesional de terreno o Inspector Ambiental (IA)	Francisco Lara E.	
Institución, Empresa o Entidad Técnica de Fiscalización Ambiental (ETFA)	Acustec Ltda.	

Nota:

- Se deberá imprimir y completar esta página para cada receptor evaluado.
- Se podrán incluir fotografías del punto donde se ubique el sonómetro para la realización de la medición.
- Los datos de Temperatura, Humedad Relativa y Velocidad de viento, corresponderá para mediciones realizadas en el

REPORTE TÉCNICO DECRETO SUPREMO N°38/11 DEL MINISTERIO DEL MEDIO AMBIENTE
Establece Norma de Emisión de Ruidos Generados por Fuentes que Indica

FICHA DE GEORREFERENCIACIÓN DE MEDICIÓN DE RUIDO

☐ Croquis

☒ Imagen Satelital

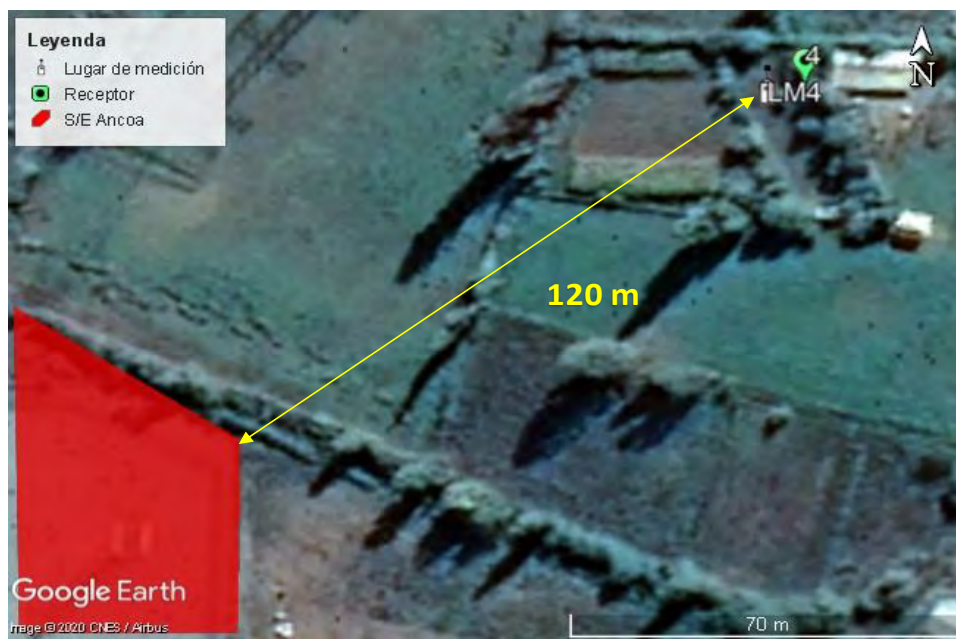

Origen de la imagen Satelital: Google earth
Escala de la imagen Satelital: Según imagen

LEYENDA DE CROQUIS O IMAGEN UTILIZADA

Datum		WGS84		Huso		19H	
Fuentes				Receptores			
Símbolo	Nombre	Coordenadas		Símbolo	Nombre	Coordenadas	
		N		4	Receptor N°4	N	6.048.842
		E				E	285.037
		N		LM4	Lugar de medición 4	N	6.048.845
		E				E	285.045
		N				N	
		E				E	
		N				N	
		E				E	

Se podrán adjuntar fotografías, considerando como máximo una (1) por fuente y dos (2) por lugar de medición.

REPORTE TÉCNICO DECRETO SUPREMO N°38/11 DEL MINISTERIO DEL MEDIO AMBIENTE
Establece Norma de Emisión de Ruidos Generados por Fuentes que Indica

FICHA DE MEDICIÓN DE NIVELES DE RUIDO

REGISTRO DE MEDICIÓN DE RUIDO DE FUENTE EMISORA

Identificación Receptor N°	4
<input type="checkbox"/> Medición Interna (tres puntos)	<input checked="" type="checkbox"/> Medición externa (un punto)

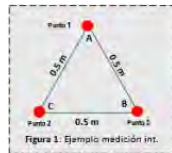

Punto 1

NPS _{eq}	NPS _{min}	NPS _{máx}
47,2	46,5	48,4
47,6	46,9	49,9
47,4	46,8	48,4

Punto 2

NPS _{eq}	NPS _{min}	NPS _{máx}

Punto 3

NPS _{eq}	NPS _{min}	NPS _{máx}

REGISTRO DE RUIDO DE FONDO

Ruido de fondo afecta la medición	<input type="checkbox"/> Si	<input checked="" type="checkbox"/> No
Fecha:	03-03-2020	Hora: 4:16

	5'	10'	15'	20'	25'	30'
NPS _{eq}	32	31				

Observaciones:

Durante las mediciones, predomina el campo sonoro de la unidad inspeccionada (subestación eléctrica). La medición de ruido de fondo se realizó en un punto de medición homólogo.

REPORTE TÉCNICO DECRETO SUPREMO N°38/11 DEL MINISTERIO DEL MEDIO AMBIENTE
Establece Norma de Emisión de Ruidos Generados por Fuentes que Indica

FICHA DE EVALUACIÓN DE NIVELES DE RUIDO

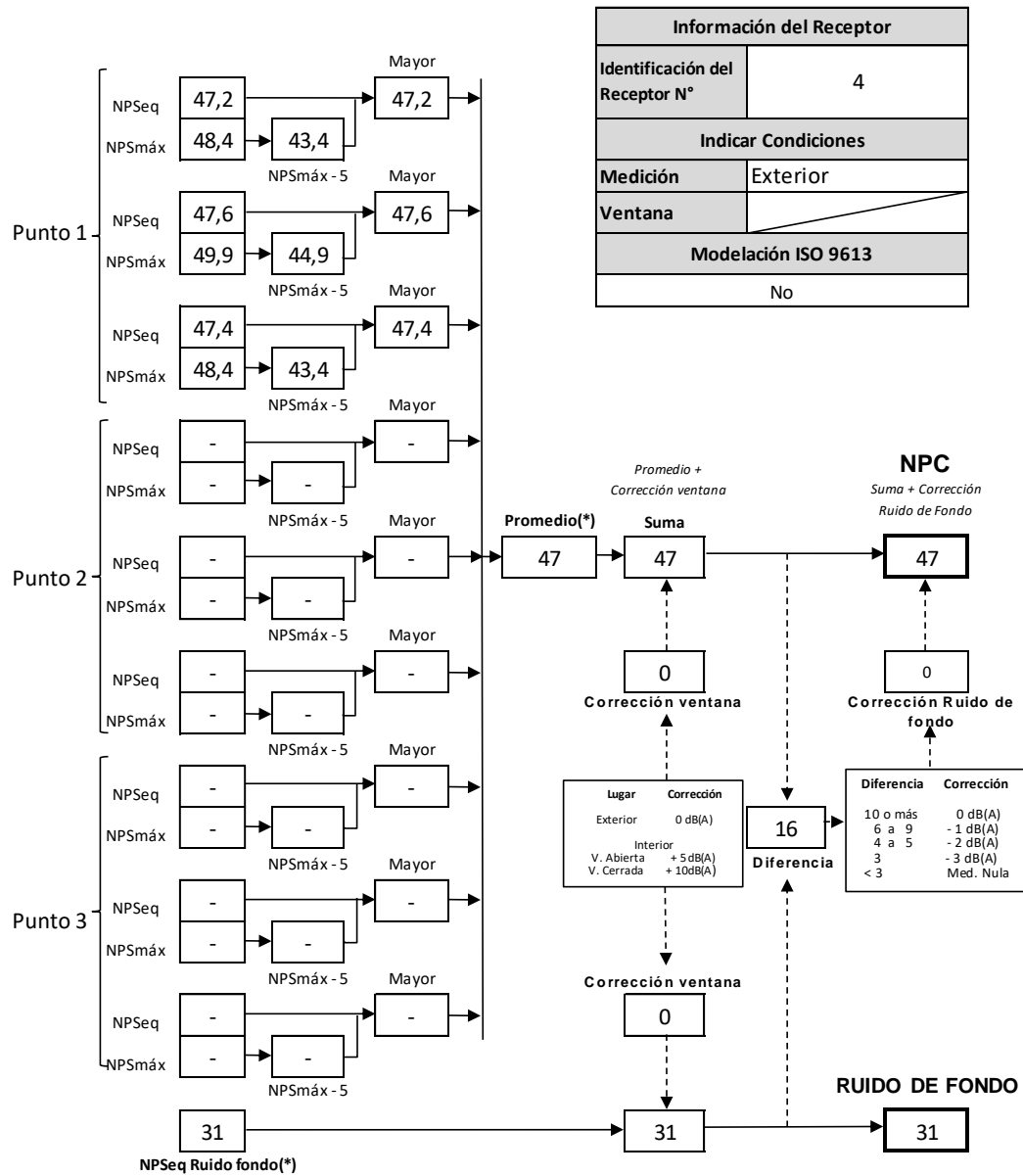

(*) Aproximar a números enteros

5.2 DÍA #2 (04/03/2020)

5.2.1 RECEPTOR 1

REPORTE TÉCNICO DECRETO SUPREMO N°38/11 DEL MINISTERIO DEL MEDIO AMBIENTE
Establece Norma de Emisión de Ruidos Generados por Fuentes que Indica

FICHA DE INFORMACIÓN DE MEDICIÓN DE RUIDO

IDENTIFICACIÓN DE LA FUENTE EMISORA DE RUIDO

Nombre o razón social	TRANSELEC S.A.		
RUT	76.555.400-A		
Dirección	Ruta L-11 S/N, Sector Rincón de Pataguas		
Comuna	Colbún		
Nombre de Zona de emplazamiento (según IPT vigente)	Fuera del límite urbano		
Datum	WGS84	Huso	19H
Coordenada Norte	6.048.584	Coordenada Este	284.703

CARACTERIZACIÓN DE LA FUENTE EMISORA DE RUIDO

Actividad Productiva	<input type="checkbox"/> Industrial	<input type="checkbox"/> Agrícola	<input type="checkbox"/> Extracción	<input type="checkbox"/> Otro
Actividad Comercial	<input type="checkbox"/> Restaurant	<input type="checkbox"/> Taller Mecánico	<input type="checkbox"/> Local Comercial	<input type="checkbox"/> Otro
Actividad Esparcimiento	<input type="checkbox"/> Discoteca	<input type="checkbox"/> Recinto Deportivo	<input type="checkbox"/> Cultura	<input type="checkbox"/> Otro
Actividad de Servicio	<input type="checkbox"/> Religioso	<input type="checkbox"/> Salud	<input type="checkbox"/> Comunitario	<input type="checkbox"/> Otro
Infraestructura Transporte	<input type="checkbox"/> Terminal	<input type="checkbox"/> Taller de Transporte	<input type="checkbox"/> Estación Intermedia	<input type="checkbox"/> Otro
Infraestructura Sanitaria	<input type="checkbox"/> Planta de Tratamiento	<input type="checkbox"/> Relleno Sanitario	<input type="checkbox"/> Instalación de Distribución	<input type="checkbox"/> Otro
Infraestructura Energética	<input type="checkbox"/> Generadora	<input checked="" type="checkbox"/> Distribución Eléctrica	<input type="checkbox"/> Comunicaciones	<input type="checkbox"/> Otro
Faena Constructiva	<input type="checkbox"/> Construcción	<input type="checkbox"/> Demolición	<input type="checkbox"/> Reparación	<input type="checkbox"/> Otro
Otro (Especificar)				

INSTRUMENTAL DE MEDICIÓN

Identificación sonómetro					
Marca	QUEST	Modelo	SOUNDPRO SE/DL	N° serie	BDL120001
Fecha de emisión Certificado de Calibración			05-07-2018		
Número de Certificado de Calibración			SON20180054		
Identificación calibrador					
Marca	QUEST	Modelo	QC-10	N° serie	QE110216
Fecha de emisión Certificado de Calibración			05-07-2018		
Número de Certificado de Calibración			CAL20180055		
Ponderación en frecuencia		A		Ponderación temporal	Lenta
Verificación de Calibración en Terreno		<input checked="" type="checkbox"/> SI		<input type="checkbox"/> No	
Se deberá adjuntar Certificado de Calibración Periódica Vigente para ambos instrumentos.					

REPORTE TÉCNICO DECRETO SUPREMO N°38/11 DEL MINISTERIO DEL MEDIO AMBIENTE

Establece Norma de Emisión de Ruidos Generados por Fuentes que Indica

FICHA DE INFORMACIÓN DE MEDICIÓN DE RUIDO

IDENTIFICACIÓN DEL RECEPTOR

Receptor N°	1				
Calle	Ruta L-11 , Sector Rincón de Pataguas				
Número	S/N				
Comuna	Colbún				
Datum	WGS84	Huso	19H		
Coordenada Norte	6.048.857	Coordenada Este	284.460		
Nombre de Zona de emplazamiento (según IPT vigente)	Fuera del límite urbano				
N° de Certificado de Informaciones Previas*					
Zonificación DS N° 38/11 MMA	<input type="checkbox"/> I	<input type="checkbox"/> II	<input type="checkbox"/> III	<input type="checkbox"/> IV	<input checked="" type="checkbox"/> Rural

*Adjuntar Certificado de Informaciones Previas (Si corresponde, según consideraciones de Art. 8°, D.S. N° 38/11 MMA)

CONDICIONES DE MEDICIÓN

Fecha medición	04-03-2020				
Hora inicio medición	03:28				
Hora término medición	03:31				
Periodo de medición	<input type="checkbox"/> 7:00 a 21:00 h	<input checked="" type="checkbox"/> 21:00 a 7:00 h			
Lugar de medición	<input type="checkbox"/> Medición Interna	<input checked="" type="checkbox"/> Medición Externa			
Descripción del lugar de medición	Vía pública, frente a acceso del predio receptor.				
Condiciones de ventana (en caso de medición interna)	<input type="checkbox"/> Ventana Abierta	<input type="checkbox"/> Ventana Cerrada			
Identificación ruido de fondo	No se percibe.				
Temperatura [°C]	15	Humedad [%]	40	Velocidad de viento [m/s]	0

Nombre y firma profesional de terreno o Inspector Ambiental (IA)	Francisco Lara E.	
Institución, Empresa o Entidad Técnica de Fiscalización Ambiental (ETFA)	Acustec Ltda.	

Nota:

- Se deberá imprimir y completar esta página para cada receptor evaluado.
- Se podrán incluir fotografías del punto donde se ubique el sonómetro para la realización de la medición.
- Los datos de Temperatura, Humedad Relativa y Velocidad de viento, corresponderá para mediciones realizadas en el

REPORTE TÉCNICO DECRETO SUPREMO N°38/11 DEL MINISTERIO DEL MEDIO AMBIENTE
Establece Norma de Emisión de Ruidos Generados por Fuentes que Indica

FICHA DE GEORREFERENCIACIÓN DE MEDICIÓN DE RUIDO

☐ Croquis

☒ Imagen Satelital



Origen de la imagen Satelital Google earth

Escala de la imagen Satelital Según imagen

LEYENDA DE CROQUIS O IMAGEN UTILIZADA

Datum		WGS84		Huso		19H	
Fuentes				Receptores			
Símbolo	Nombre	Coordenadas		Símbolo	Nombre	Coordenadas	
		N		1	Receptor N°1	N	6.048.857
		E				E	284.460
		N		LM1	Lugar de medición LM1	N	6.048.856
		E				E	284.480
		N				N	
		E				E	
		N				N	
		E				E	

Se podrán adjuntar fotografías, considerando como máximo una (1) por fuente y dos (2) por lugar de medición.

REPORTE TÉCNICO DECRETO SUPREMO N°38/11 DEL MINISTERIO DEL MEDIO AMBIENTE
Establece Norma de Emisión de Ruidos Generados por Fuentes que Indica

FICHA DE MEDICIÓN DE NIVELES DE RUIDO

REGISTRO DE MEDICIÓN DE RUIDO DE FUENTE EMISORA

Identificación Receptor N°	1
<input type="checkbox"/> Medición Interna (tres puntos)	<input checked="" type="checkbox"/> Medición externa (un punto)

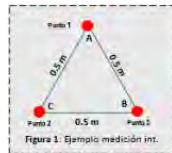

	NPS _{eq}	NPS _{min}	NPS _{máx}
Punto 1	49,9	49,6	50,3
	49,5	49,1	49,9
	49,5	48,8	50,1
Punto 2			
Punto 3			

REGISTRO DE RUIDO DE FONDO

Ruido de fondo afecta la medición	<input type="checkbox"/> Si	<input checked="" type="checkbox"/> No
Fecha:	04-03-2020	Hora: 4:00

	5'	10'	15'	20'	25'	30'
NPS _{eq}	31	31				

Observaciones:

Durante las mediciones, predomina el campo sonoro de la unidad inspeccionada (subestación eléctrica). La medición de ruido de fondo se realizó en un punto de medición homólogo.

REPORTE TÉCNICO DECRETO SUPREMO N°38/11 DEL MINISTERIO DEL MEDIO AMBIENTE
Establece Norma de Emisión de Ruidos Generados por Fuentes que Indica

FICHA DE EVALUACIÓN DE NIVELES DE RUIDO

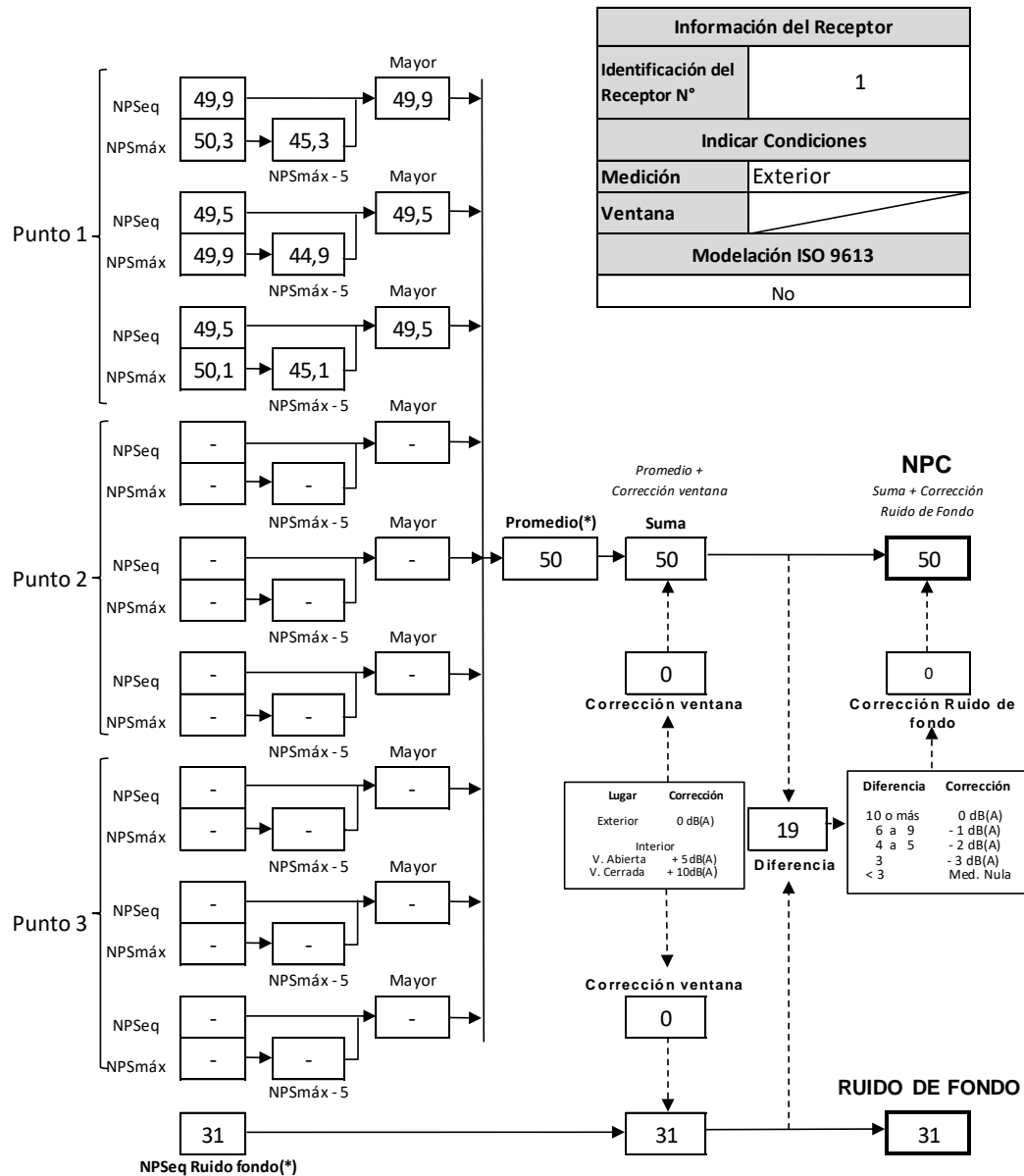

(*) Aproximar a números enteros

5.2.2 RECEPTOR 2

REPORTE TÉCNICO DECRETO SUPREMO N°38/11 DEL MINISTERIO DEL MEDIO AMBIENTE
Establece Norma de Emisión de Ruidos Generados por Fuentes que Indica

FICHA DE INFORMACIÓN DE MEDICIÓN DE RUIDO

IDENTIFICACIÓN DE LA FUENTE EMISORA DE RUIDO

Nombre o razón social	TRANSELEC S.A.		
RUT	76.555.400-A		
Dirección	Ruta L-11 S/N, Sector Rincón de Pataguas		
Comuna	Colbún		
Nombre de Zona de emplazamiento (según IPT vigente)	Fuera del límite urbano		
Datum	WGS84	Huso	19H
Coordenada Norte	6.048.584	Coordenada Este	284.703

CARACTERIZACIÓN DE LA FUENTE EMISORA DE RUIDO

Actividad Productiva	<input type="checkbox"/> Industrial	<input type="checkbox"/> Agrícola	<input type="checkbox"/> Extracción	<input type="checkbox"/> Otro
Actividad Comercial	<input type="checkbox"/> Restaurant	<input type="checkbox"/> Taller Mecánico	<input type="checkbox"/> Local Comercial	<input type="checkbox"/> Otro
Actividad Esparcimiento	<input type="checkbox"/> Discoteca	<input type="checkbox"/> Recinto Deportivo	<input type="checkbox"/> Cultura	<input type="checkbox"/> Otro
Actividad de Servicio	<input type="checkbox"/> Religioso	<input type="checkbox"/> Salud	<input type="checkbox"/> Comunitario	<input type="checkbox"/> Otro
Infraestructura Transporte	<input type="checkbox"/> Terminal	<input type="checkbox"/> Taller de Transporte	<input type="checkbox"/> Estación Intermedia	<input type="checkbox"/> Otro
Infraestructura Sanitaria	<input type="checkbox"/> Planta de Tratamiento	<input type="checkbox"/> Relleno Sanitario	<input type="checkbox"/> Instalación de Distribución	<input type="checkbox"/> Otro
Infraestructura Energética	<input type="checkbox"/> Generadora	<input checked="" type="checkbox"/> Distribución Eléctrica	<input type="checkbox"/> Comunicaciones	<input type="checkbox"/> Otro
Faena Constructiva	<input type="checkbox"/> Construcción	<input type="checkbox"/> Demolición	<input type="checkbox"/> Reparación	<input type="checkbox"/> Otro
Otro (Especificar)				

INSTRUMENTAL DE MEDICIÓN

Identificación sonómetro					
Marca	QUEST	Modelo	SOUNDPRO SE/DL	N° serie	BDL120001
Fecha de emisión Certificado de Calibración			05-07-2018		
Número de Certificado de Calibración			SON20180054		
Identificación calibrador					
Marca	QUEST	Modelo	QC-10	N° serie	QIE110216
Fecha de emisión Certificado de Calibración			05-07-2018		
Número de Certificado de Calibración			CAL20180055		
Ponderación en frecuencia	A		Ponderación temporal	Lenta	
Verificación de Calibración en Terreno	<input checked="" type="checkbox"/> Si		<input type="checkbox"/> No		
Se deberá adjuntar Certificado de Calibración Periódica Vigente para ambos instrumentos.					

REPORTE TÉCNICO DECRETO SUPREMO N°38/11 DEL MINISTERIO DEL MEDIO AMBIENTE

Establece Norma de Emisión de Ruidos Generados por Fuentes que Indica

FICHA DE INFORMACIÓN DE MEDICIÓN DE RUIDO

IDENTIFICACIÓN DEL RECEPTOR

Receptor N°	2				
Calle	Ruta L-11, Sector Rincón de Pataguas				
Número	S/N				
Comuna	Colbún				
Datum	WGS84	Huso	19H		
Coordenada Norte	6.048.760	Coordenada Este	284.451		
Nombre de Zona de emplazamiento (según IPT vigente)	Fuera del límite urbano				
N° de Certificado de Informaciones Previas*					
Zonificación DS N° 38/11 MMA	<input type="checkbox"/> I	<input type="checkbox"/> II	<input type="checkbox"/> III	<input type="checkbox"/> IV	<input checked="" type="checkbox"/> Rural

* Adjuntar Certificado de Informaciones Previas (Si corresponde, según consideraciones de Art. 8°, D.S. N° 38/11 MMA)

CONDICIONES DE MEDICIÓN

Fecha medición	04-03-2020				
Hora inicio medición	03:34				
Hora término medición	03:38				
Periodo de medición	<input type="checkbox"/> 7:00 a 21:00 h	<input checked="" type="checkbox"/> 21:00 a 7:00 h			
Lugar de medición	<input type="checkbox"/> Medición Interna	<input checked="" type="checkbox"/> Medición Externa			
Descripción del lugar de medición	Vía pública, frente a acceso del predio receptor.				
Condiciones de ventana (en caso de medición interna)	<input type="checkbox"/> Ventana Abierta	<input type="checkbox"/> Ventana Cerrada			
Identificación ruido de fondo	Avifauna.				
Temperatura [°C]	15	Humedad [%]	40	Velocidad de viento [m/s]	0

Nombre y firma profesional de terreno o Inspector Ambiental (IA)	Francisco Lara E.	
Institución, Empresa o Entidad Técnica de Fiscalización Ambiental (ETFA)	Acustec Ltda.	

Nota:

- Se deberá imprimir y completar esta página para cada receptor evaluado.
- Se podrán incluir fotografías del punto donde se ubique el sonómetro para la realización de la medición.
- Los datos de Temperatura, Humedad Relativa y Velocidad de viento, corresponderá para mediciones realizadas en el

REPORTE TÉCNICO DECRETO SUPREMO N°38/11 DEL MINISTERIO DEL MEDIO AMBIENTE
Establece Norma de Emisión de Ruidos Generados por Fuentes que Indica

FICHA DE GEORREFERENCIACIÓN DE MEDICIÓN DE RUIDO

☐ Croquis

☒ Imagen Satelital

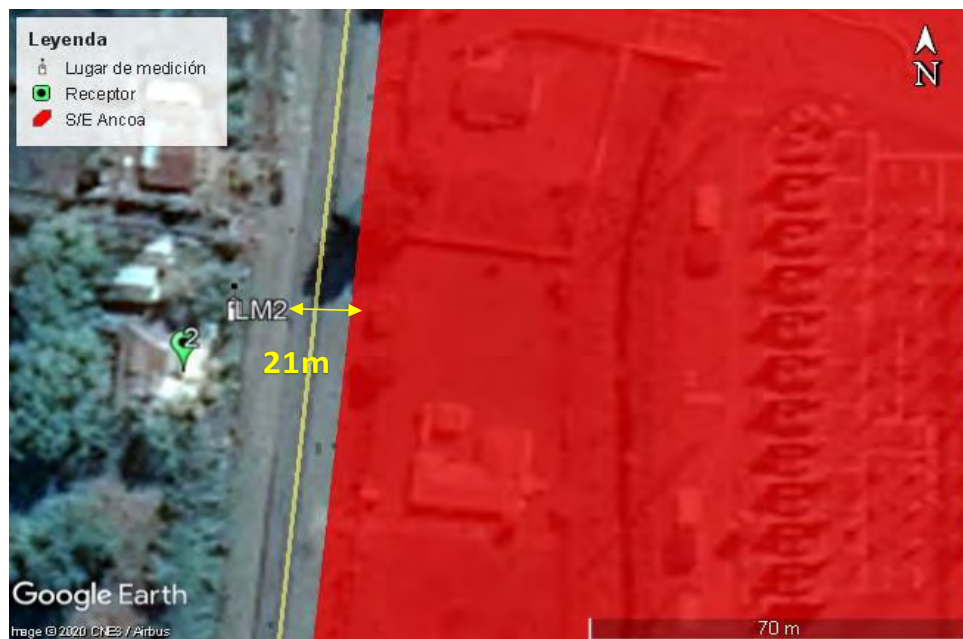

Origen de la imagen Satelital Google earth

Escala de la imagen Satelital Según imagen

LEYENDA DE CROQUIS O IMAGEN UTILIZADA

Datum		WGS84		Huso		19H	
Fuentes				Receptores			
Símbolo	Nombre	Coordenadas		Símbolo	Nombre	Coordenadas	
		N		2	Receptor N°2	N	6.048.760
		E				E	284.451
		N		LM2	Lugar de medición LM2	N	6.048.300
		E				E	284.400
		N				N	
		E				E	
		N				N	
		E				E	

Se podrán adjuntar fotografías, considerando como máximo una (1) por fuente y dos (2) por lugar de medición.

REPORTE TÉCNICO DECRETO SUPREMO N°38/11 DEL MINISTERIO DEL MEDIO AMBIENTE
Establece Norma de Emisión de Ruidos Generados por Fuentes que Indica

FICHA DE MEDICIÓN DE NIVELES DE RUIDO

REGISTRO DE MEDICIÓN DE RUIDO DE FUENTE EMISORA

Identificación Receptor N°	2
<input type="checkbox"/> Medición Interna (tres puntos)	<input checked="" type="checkbox"/> Medición externa (un punto)

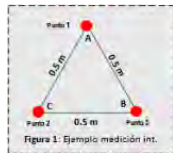

	NPS _{eq}	NPS _{min}	NPS _{máx}
Punto 1	52,6	52,0	54,6
	53,0	52,3	54,2
	52,6	52,1	54,5
Punto 2			
Punto 3			

REGISTRO DE RUIDO DE FONDO

Ruido de fondo afecta la medición	<input type="checkbox"/> Si	<input checked="" type="checkbox"/> No
Fecha:	04-03-2020	Hora: 4:00

	5'	10'	15'	20'	25'	30'
NPS _{eq}	31	31				

Observaciones:

Durante las mediciones, predomina el campo sonoro de la unidad inspeccionada (subestación eléctrica). La medición de ruido de fondo se realizó en un punto de medición homólogo.

REPORTE TÉCNICO DECRETO SUPREMO N°38/11 DEL MINISTERIO DEL MEDIO AMBIENTE
Establece Norma de Emisión de Ruidos Generados por Fuentes que Indica

FICHA DE EVALUACIÓN DE NIVELES DE RUIDO

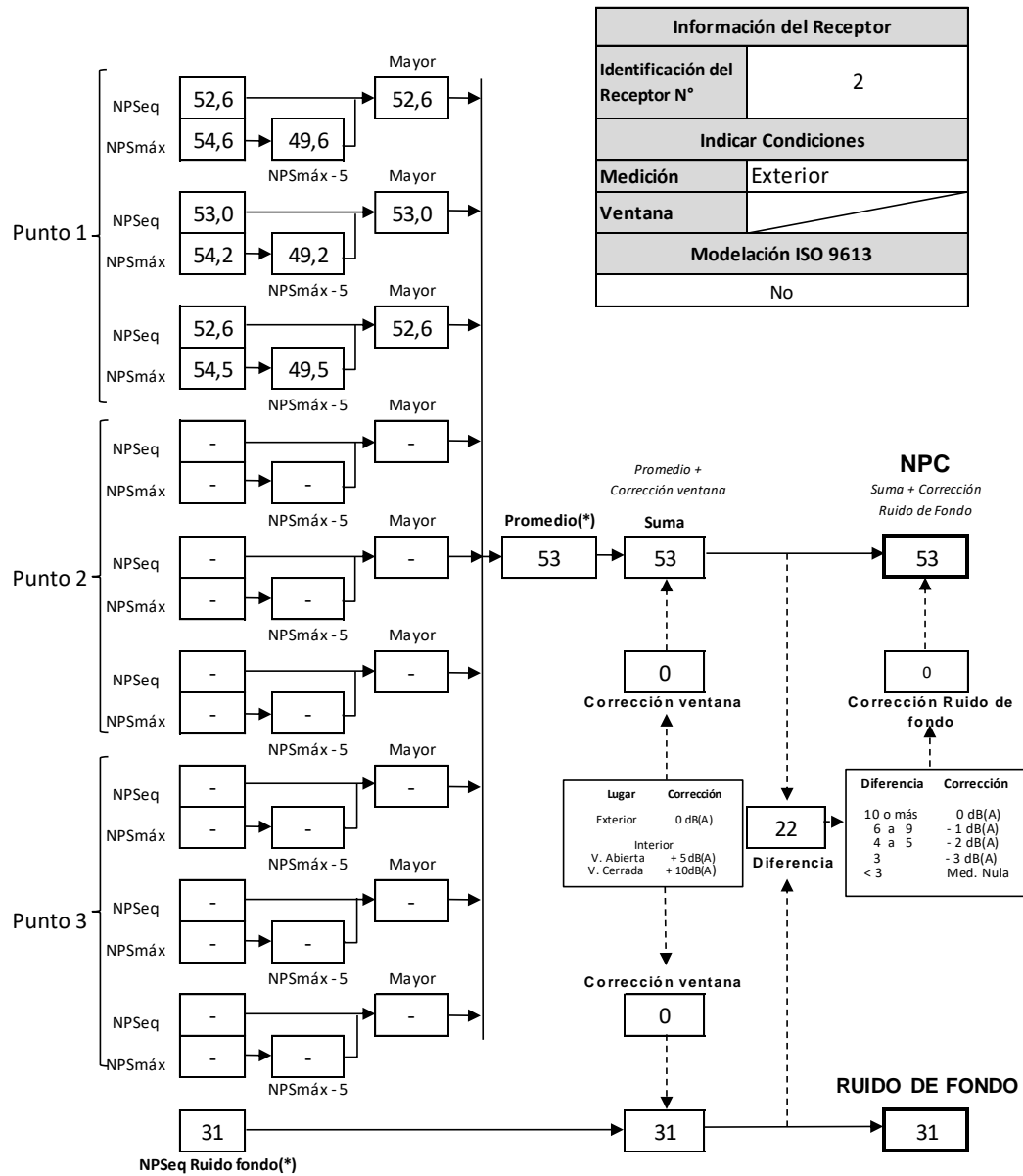

(*) Aproximar a números enteros

5.2.3 RECEPTOR 3

REPORTE TÉCNICO DECRETO SUPREMO N°38/11 DEL MINISTERIO DEL MEDIO AMBIENTE
Establece Norma de Emisión de Ruidos Generados por Fuentes que Indica

FICHA DE INFORMACIÓN DE MEDICIÓN DE RUIDO

IDENTIFICACIÓN DE LA FUENTE EMISORA DE RUIDO

Nombre o razón social	TRANSELEC S.A.		
RUT	76.555.400-A		
Dirección	Ruta L-11 S/N, Sector Rincón de Pataguas		
Comuna	Colbún		
Nombre de Zona de emplazamiento (según IPT vigente)	Fuera del límite urbano		
Datum	WGS84	Huso	19H
Coordenada Norte	6.048.584	Coordenada Este	284.703

CARACTERIZACIÓN DE LA FUENTE EMISORA DE RUIDO

Actividad Productiva	<input type="checkbox"/> Industrial	<input type="checkbox"/> Agrícola	<input type="checkbox"/> Extracción	<input type="checkbox"/> Otro
Actividad Comercial	<input type="checkbox"/> Restaurant	<input type="checkbox"/> Taller Mecánico	<input type="checkbox"/> Local Comercial	<input type="checkbox"/> Otro
Actividad Esparcimiento	<input type="checkbox"/> Discoteca	<input type="checkbox"/> Recinto Deportivo	<input type="checkbox"/> Cultura	<input type="checkbox"/> Otro
Actividad de Servicio	<input type="checkbox"/> Religioso	<input type="checkbox"/> Salud	<input type="checkbox"/> Comunitario	<input type="checkbox"/> Otro
Infraestructura Transporte	<input type="checkbox"/> Terminal	<input type="checkbox"/> Taller de Transporte	<input type="checkbox"/> Estación Intermedia	<input type="checkbox"/> Otro
Infraestructura Sanitaria	<input type="checkbox"/> Planta de Tratamiento	<input type="checkbox"/> Relleno Sanitario	<input type="checkbox"/> Instalación de Distribución	<input type="checkbox"/> Otro
Infraestructura Energética	<input type="checkbox"/> Generadora	<input checked="" type="checkbox"/> Distribución Eléctrica	<input type="checkbox"/> Comunicaciones	<input type="checkbox"/> Otro
Faena Constructiva	<input type="checkbox"/> Construcción	<input type="checkbox"/> Demolición	<input type="checkbox"/> Reparación	<input type="checkbox"/> Otro
Otro (Especificar)				

INSTRUMENTAL DE MEDICIÓN

Identificación sonómetro					
Marca	QUEST	Modelo	SOUNDPRO SE/DL	N° serie	BDL120001
Fecha de emisión Certificado de Calibración			05-07-2018		
Número de Certificado de Calibración			SON20180054		
Identificación calibrador					
Marca	QUEST	Modelo	QC-10	N° serie	QIE110216
Fecha de emisión Certificado de Calibración			05-07-2018		
Número de Certificado de Calibración			CAL20180055		
Ponderación en frecuencia	A		Ponderación temporal	Lenta	
Verificación de Calibración en Terreno	<input checked="" type="checkbox"/> Si		<input type="checkbox"/> No		
Se deberá adjuntar Certificado de Calibración Periódica Vigente para ambos instrumentos.					

REPORTE TÉCNICO DECRETO SUPREMO N°38/11 DEL MINISTERIO DEL MEDIO AMBIENTE

Establece Norma de Emisión de Ruidos Generados por Fuentes que Indica

FICHA DE INFORMACIÓN DE MEDICIÓN DE RUIDO

IDENTIFICACIÓN DEL RECEPTOR

Receptor N°	3				
Calle	Ruta L-11, Sector Rincón de Pataguas				
Número	S/N				
Comuna	Colbún				
Datum	WGS84	Huso	19H		
Coordenada Norte	6.048.278	Coordenada Este	284.348		
Nombre de Zona de emplazamiento (según IPT vigente)	Fuera del límite urbano				
N° de Certificado de Informaciones Previas *					
Zonificación DS N° 38/11 MMA	<input type="checkbox"/> I	<input type="checkbox"/> II	<input type="checkbox"/> III	<input type="checkbox"/> IV	<input checked="" type="checkbox"/> Rural

** Adjuntar Certificado de Informaciones Previas (Si corresponde, según consideraciones de Art. 8°, D.S. N° 38/11 MMA)*

CONDICIONES DE MEDICIÓN

Fecha medición	04-03-2020				
Hora inicio medición	03:47				
Hora término medición	03:52				
Periodo de medición	<input type="checkbox"/> 7:00 a 21:00 h	<input checked="" type="checkbox"/> 21:00 a 7:00 h			
Lugar de medición	<input type="checkbox"/> Medición Interna	<input checked="" type="checkbox"/> Medición Externa			
Descripción del lugar de medición	Predio receptor, frente a fachada nororiente de vivienda.				
Condiciones de ventana (en caso de medición interna)	<input type="checkbox"/> Ventana Abierta	<input type="checkbox"/> Ventana Cerrada			
Identificación ruido de fondo	Insectos, ladridos lejanos.				
Temperatura [°C]	12	Humedad [%]	50	Velocidad de viento [m/s]	0,3

Nombre y firma profesional de terreno o Inspector Ambiental (IA)	Francisco Lara E.	
Institución, Empresa o Entidad Técnica de Fiscalización Ambiental (ETFA)	Acustec Ltda.	

Nota:

- Se deberá imprimir y completar esta página para cada receptor evaluado.
- Se podrán incluir fotografías del punto donde se ubique el sonómetro para la realización de la medición.
- Los datos de Temperatura, Humedad Relativa y Velocidad de viento, corresponderá para mediciones realizadas en el

REPORTE TÉCNICO DECRETO SUPREMO N°38/11 DEL MINISTERIO DEL MEDIO AMBIENTE
Establece Norma de Emisión de Ruidos Generados por Fuentes que Indica

FICHA DE GEORREFERENCIACIÓN DE MEDICIÓN DE RUIDO

☐ Croquis

☒ Imagen Satelital



Origen de la imagen Satelital Google earth

Escala de la imagen Satelital Según imagen

LEYENDA DE CROQUIS O IMAGEN UTILIZADA

Datum		WGS84		Huso		19H	
Fuentes				Receptores			
Símbolo	Nombre	Coordenadas		Símbolo	Nombre	Coordenadas	
		N		3	Receptor N°3	N	6.048.278
		E				E	284.348
		N		LM3	Lugar de medición 3	N	5.906.048
		E				E	665.508
		N				N	
		E				E	
		N				N	
		E				E	

Se podrán adjuntar fotografías, considerando como máximo una (1) por fuente y dos (2) por lugar de medición.

REPORTE TÉCNICO DECRETO SUPREMO N°38/11 DEL MINISTERIO DEL MEDIO AMBIENTE
Establece Norma de Emisión de Ruidos Generados por Fuentes que Indica

FICHA DE MEDICIÓN DE NIVELES DE RUIDO

REGISTRO DE MEDICIÓN DE RUIDO DE FUENTE EMISORA

Identificación Receptor N°	3
<input type="checkbox"/> Medición Interna (tres puntos)	<input checked="" type="checkbox"/> Medición externa (un punto)

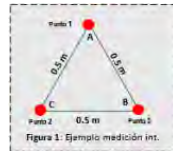

	NPSeq	NPSmin	NPSmáx
Punto 1	40,0	39,5	43,0
	40,9	40,0	43,3
	40,6	40,1	43,0
Punto 2			
Punto 3			

REGISTRO DE RUIDO DE FONDO

Ruido de fondo afecta la medición	<input type="checkbox"/> Si	<input checked="" type="checkbox"/> No
Fecha:	04-03-2020	Hora: 4:00

	5'	10'	15'	20'	25'	30'
NPSeq	31	31				

Observaciones:

Durante las mediciones, predomina el campo sonoro de la unidad inspeccionada (subestación eléctrica). La medición de ruido de fondo se realizó en un punto de medición homólogo.

REPORTE TÉCNICO DECRETO SUPREMO N°38/11 DEL MINISTERIO DEL MEDIO AMBIENTE
Establece Norma de Emisión de Ruidos Generados por Fuentes que Indica

FICHA DE EVALUACIÓN DE NIVELES DE RUIDO

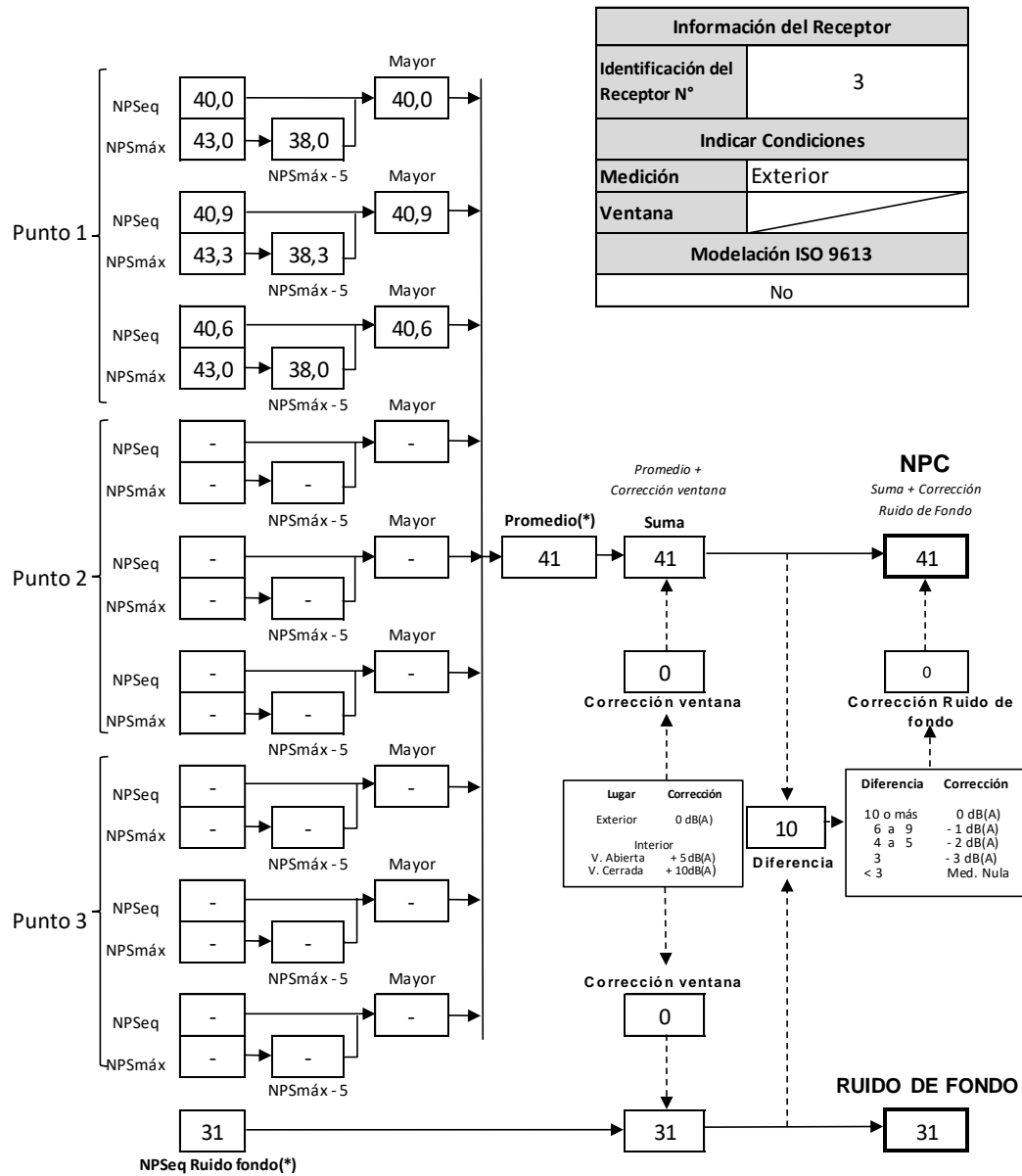

(*) Aproximar a números enteros

5.2.4 RECEPTOR 4

REPORTE TÉCNICO DECRETO SUPREMO N°38/11 DEL MINISTERIO DEL MEDIO AMBIENTE
Establece Norma de Emisión de Ruidos Generados por Fuentes que Indica

FICHA DE INFORMACIÓN DE MEDICIÓN DE RUIDO

IDENTIFICACIÓN DE LA FUENTE EMISORA DE RUIDO

Nombre o razón social	TRANSELEC S.A.		
RUT	76.555.400-A		
Dirección	Ruta L-11 S/N, Sector Rincón de Pataguas		
Comuna	Colbún		
Nombre de Zona de emplazamiento (según IPT vigente)	Fuera del límite urbano		
Datum	WGS84	Huso	19H
Coordenada Norte	6.048.584	Coordenada Este	284.703

CARACTERIZACIÓN DE LA FUENTE EMISORA DE RUIDO

Actividad Productiva	<input type="checkbox"/> Industrial	<input type="checkbox"/> Agrícola	<input type="checkbox"/> Extracción	<input type="checkbox"/> Otro
Actividad Comercial	<input type="checkbox"/> Restaurant	<input type="checkbox"/> Taller Mecánico	<input type="checkbox"/> Local Comercial	<input type="checkbox"/> Otro
Actividad Esparcimiento	<input type="checkbox"/> Discoteca	<input type="checkbox"/> Recinto Deportivo	<input type="checkbox"/> Cultura	<input type="checkbox"/> Otro
Actividad de Servicio	<input type="checkbox"/> Religioso	<input type="checkbox"/> Salud	<input type="checkbox"/> Comunitario	<input type="checkbox"/> Otro
Infraestructura Transporte	<input type="checkbox"/> Terminal	<input type="checkbox"/> Taller de Transporte	<input type="checkbox"/> Estación Intermedia	<input type="checkbox"/> Otro
Infraestructura Sanitaria	<input type="checkbox"/> Planta de Tratamiento	<input type="checkbox"/> Relleno Sanitario	<input type="checkbox"/> Instalación de Distribución	<input type="checkbox"/> Otro
Infraestructura Energética	<input type="checkbox"/> Generadora	<input checked="" type="checkbox"/> Distribución Eléctrica	<input type="checkbox"/> Comunicaciones	<input type="checkbox"/> Otro
Faena Constructiva	<input type="checkbox"/> Construcción	<input type="checkbox"/> Demolición	<input type="checkbox"/> Reparación	<input type="checkbox"/> Otro
Otro (Especificar)				

INSTRUMENTAL DE MEDICIÓN

Identificación sonómetro					
Marca	QUEST	Modelo	SOUNDPRO SE/DL	N° serie	BDL120001
Fecha de emisión Certificado de Calibración			05-07-2018		
Número de Certificado de Calibración			SON20180054		
Identificación calibrador					
Marca	QUEST	Modelo	QC-10	N° serie	QIE110216
Fecha de emisión Certificado de Calibración			05-07-2018		
Número de Certificado de Calibración			CAL20180055		
Ponderación en frecuencia	A		Ponderación temporal	Lenta	
Verificación de Calibración en Terreno	<input checked="" type="checkbox"/> Si		<input type="checkbox"/> No		
Se deberá adjuntar Certificado de Calibración Periódica Vigente para ambos instrumentos.					

REPORTE TÉCNICO DECRETO SUPREMO N°38/11 DEL MINISTERIO DEL MEDIO AMBIENTE
Establece Norma de Emisión de Ruidos Generados por Fuentes que Indica

FICHA DE INFORMACIÓN DE MEDICIÓN DE RUIDO

IDENTIFICACIÓN DEL RECEPTOR

Receptor N°	4				
Calle	Sector Rincón de Pataguas				
Número	S/N				
Comuna	Colbún				
Datum	WGS84	Huso	19H		
Coordenada Norte	6.048.842	Coordenada Este	285.037		
Nombre de Zona de emplazamiento (según IPT vigente)	Fuera del límite urbano				
N° de Certificado de Informaciones Previas *					
Zonificación DS N° 38/11 MMA	<input type="checkbox"/> I	<input type="checkbox"/> II	<input type="checkbox"/> III	<input type="checkbox"/> IV	<input checked="" type="checkbox"/> Rural

** Adjuntar Certificado de Informaciones Previas (Si corresponde, según consideraciones de Art. 8°, D.S. N° 38/11 MMA)*

CONDICIONES DE MEDICIÓN

Fecha medición	04-03-2020				
Hora inicio medición	03:15				
Hora término medición	03:18				
Periodo de medición	<input type="checkbox"/> 7:00 a 21:00 h	<input checked="" type="checkbox"/> 21:00 a 7:00 h			
Lugar de medición	<input type="checkbox"/> Medición Interna	<input checked="" type="checkbox"/> Medición Externa			
Descripción del lugar de medición	Predio receptor, frente a fachada poniente de vivienda.				
Condiciones de ventana (en caso de medición interna)	<input type="checkbox"/> Ventana Abierta	<input type="checkbox"/> Ventana Cerrada			
Identificación ruido de fondo	Insectos.				
Temperatura [°C]	16	Humedad [%]	35	Velocidad de viento [m/s]	0

Nombre y firma profesional de terreno o Inspector Ambiental (IA)	Francisco Lara E.	
Institución, Empresa o Entidad Técnica de Fiscalización Ambiental (ETFA)	Acustec Ltda.	

Nota:

- Se deberá imprimir y completar esta página para cada receptor evaluado.
- Se podrán incluir fotografías del punto donde se ubique el sonómetro para la realización de la medición.
- Los datos de Temperatura, Humedad Relativa y Velocidad de viento, corresponderá para mediciones realizadas en el

REPORTE TÉCNICO DECRETO SUPREMO N°38/11 DEL MINISTERIO DEL MEDIO AMBIENTE
Establece Norma de Emisión de Ruidos Generados por Fuentes que Indica

FICHA DE GEORREFERENCIACIÓN DE MEDICIÓN DE RUIDO

☐ Croquis

☒ Imagen Satelital



Origen de la imagen Satelital: Google earth
Escala de la imagen Satelital: Según imagen

LEYENDA DE CROQUIS O IMAGEN UTILIZADA

Datum		WGS84		Huso		19H	
Fuentes				Receptores			
Símbolo	Nombre	Coordenadas		Símbolo	Nombre	Coordenadas	
		N		4	Receptor N°4	N	6.048.842
		E				E	285.037
		N		LM4	Lugar de medición 4	N	6.048.845
		E				E	285.045
		N				N	
		E				E	
		N				N	
		E				E	

Se podrán adjuntar fotografías, considerando como máximo una (1) por fuente y dos (2) por lugar de medición.

REPORTE TÉCNICO DECRETO SUPREMO N°38/11 DEL MINISTERIO DEL MEDIO AMBIENTE
Establece Norma de Emisión de Ruidos Generados por Fuentes que Indica

FICHA DE MEDICIÓN DE NIVELES DE RUIDO

REGISTRO DE MEDICIÓN DE RUIDO DE FUENTE EMISORA

Identificación Receptor N°	4
<input type="checkbox"/> Medición Interna (tres puntos)	<input checked="" type="checkbox"/> Medición externa (un punto)

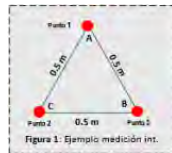

Punto 1

NPS _{eq}	NPS _{min}	NPS _{máx}
44,3	43,7	48,1
44,4	43,9	46,1
44,5	43,8	46,2

Punto 2

NPS _{eq}	NPS _{min}	NPS _{máx}

Punto 3

NPS _{eq}	NPS _{min}	NPS _{máx}

REGISTRO DE RUIDO DE FONDO

Ruido de fondo afecta la medición	<input type="checkbox"/> Si	<input checked="" type="checkbox"/> No
Fecha:	04-03-2020	Hora: 4:00

	5'	10'	15'	20'	25'	30'
NPS _{eq}	31	31				

Observaciones:

Durante las mediciones, predomina el campo sonoro de la unidad inspeccionada (subestación eléctrica). La medición de ruido de fondo se realizó en un punto de medición homólogo.

REPORTE TÉCNICO DECRETO SUPREMO N°38/11 DEL MINISTERIO DEL MEDIO AMBIENTE
Establece Norma de Emisión de Ruidos Generados por Fuentes que Indica

FICHA DE EVALUACIÓN DE NIVELES DE RUIDO

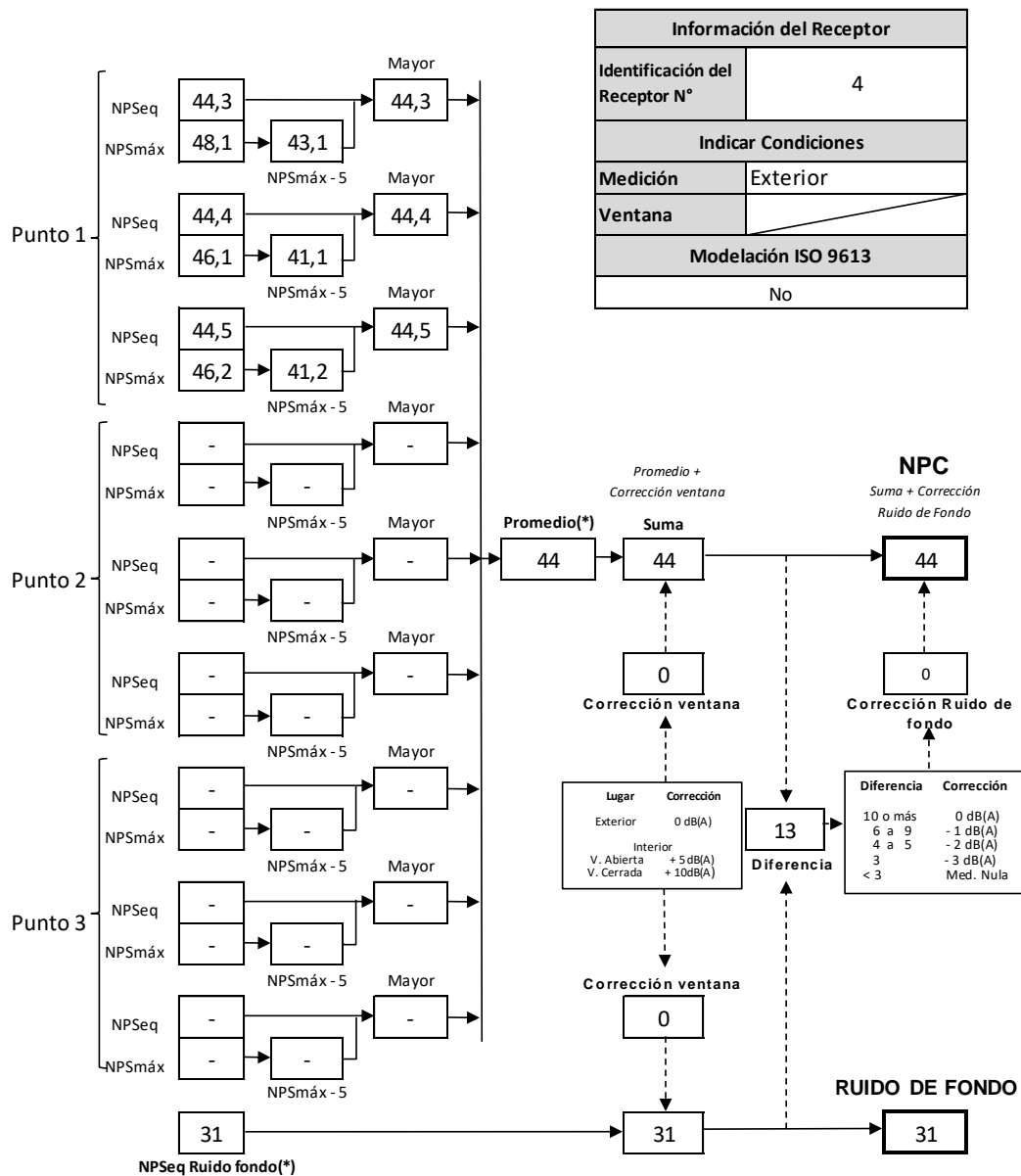

(*) Aproximar a números enteros

5.3 DÍA #3 (05/03/2020)

5.3.1 RECEPTOR 1

REPORTE TÉCNICO DECRETO SUPREMO N°38/11 DEL MINISTERIO DEL MEDIO AMBIENTE
Establece Norma de Emisión de Ruidos Generados por Fuentes que Indica

FICHA DE INFORMACIÓN DE MEDICIÓN DE RUIDO

IDENTIFICACIÓN DE LA FUENTE EMISORA DE RUIDO

Nombre o razón social	TRANSELEC S.A.		
RUT	76.555.400-A		
Dirección	Ruta L-11 S/N, Sector Rincón de Pataguas		
Comuna	Colbún		
Nombre de Zona de emplazamiento (según IPT vigente)	Fuera del límite urbano		
Datum	WGS84	Huso	19H
Coordenada Norte	6.048.584	Coordenada Este	284.703

CARACTERIZACIÓN DE LA FUENTE EMISORA DE RUIDO

Actividad Productiva	<input type="checkbox"/> Industrial	<input type="checkbox"/> Agrícola	<input type="checkbox"/> Extracción	<input type="checkbox"/> Otro
Actividad Comercial	<input type="checkbox"/> Restaurant	<input type="checkbox"/> Taller Mecánico	<input type="checkbox"/> Local Comercial	<input type="checkbox"/> Otro
Actividad Esparcimiento	<input type="checkbox"/> Discoteca	<input type="checkbox"/> Recinto Deportivo	<input type="checkbox"/> Cultura	<input type="checkbox"/> Otro
Actividad de Servicio	<input type="checkbox"/> Religioso	<input type="checkbox"/> Salud	<input type="checkbox"/> Comunitario	<input type="checkbox"/> Otro
Infraestructura Transporte	<input type="checkbox"/> Terminal	<input type="checkbox"/> Taller de Transporte	<input type="checkbox"/> Estación Intermedia	<input type="checkbox"/> Otro
Infraestructura Sanitaria	<input type="checkbox"/> Planta de Tratamiento	<input type="checkbox"/> Relleno Sanitario	<input type="checkbox"/> Instalación de Distribución	<input type="checkbox"/> Otro
Infraestructura Energética	<input type="checkbox"/> Generadora	<input checked="" type="checkbox"/> Distribución Eléctrica	<input type="checkbox"/> Comunicaciones	<input type="checkbox"/> Otro
Faena Constructiva	<input type="checkbox"/> Construcción	<input type="checkbox"/> Demolición	<input type="checkbox"/> Reparación	<input type="checkbox"/> Otro
Otro (Especificar)				

INSTRUMENTAL DE MEDICIÓN

Identificación sonómetro					
Marca	QUEST	Modelo	SOUNDPRO SE/DL	N° serie	BDL120001
Fecha de emisión Certificado de Calibración			05-07-2018		
Número de Certificado de Calibración			SON20180054		
Identificación calibrador					
Marca	QUEST	Modelo	QC-10	N° serie	QE110216
Fecha de emisión Certificado de Calibración			05-07-2018		
Número de Certificado de Calibración			CAL20180055		
Ponderación en frecuencia	A		Ponderación temporal	Lenta	
Verificación de Calibración en Terreno	<input checked="" type="checkbox"/> Si		<input type="checkbox"/> No		
Se deberá adjuntar Certificado de Calibración Periódica Vigente para ambos instrumentos.					

REPORTE TÉCNICO DECRETO SUPREMO N°38/11 DEL MINISTERIO DEL MEDIO AMBIENTE
Establece Norma de Emisión de Ruidos Generados por Fuentes que Indica

FICHA DE INFORMACIÓN DE MEDICIÓN DE RUIDO

IDENTIFICACIÓN DEL RECEPTOR

Receptor N°	1				
Calle	Ruta L-11 , Sector Rincón de Pataguas				
Número	S/N				
Comuna	Colbún				
Datum	WGS84	Huso	19H		
Coordenada Norte	6.048.857	Coordenada Este	284.460		
Nombre de Zona de emplazamiento (según IPT vigente)	Fuera del límite urbano				
N° de Certificado de Informaciones Previas*					
Zonificación DS N° 38/11 MMA	<input type="checkbox"/> I	<input type="checkbox"/> II	<input type="checkbox"/> III	<input type="checkbox"/> IV	<input checked="" type="checkbox"/> Rural

**Adjuntar Certificado de Informaciones Previas (Si corresponde, según consideraciones de Art. 8°, D.S. N° 38/11 MMA)*

CONDICIONES DE MEDICIÓN

Fecha medición	05-03-2020				
Hora inicio medición	03:38				
Hora término medición	03:42				
Periodo de medición	<input type="checkbox"/> 7:00 a 21:00 h	<input checked="" type="checkbox"/> 21:00 a 7:00 h			
Lugar de medición	<input type="checkbox"/> Medición Interna	<input checked="" type="checkbox"/> Medición Externa			
Descripción del lugar de medición	Vía pública, frente a acceso del predio receptor.				
Condiciones de ventana (en caso de medición interna)	<input type="checkbox"/> Ventana Abierta	<input type="checkbox"/> Ventana Cerrada			
Identificación ruido de fondo	Insectos, avifauna.				
Temperatura [°C]	16	Humedad [%]	42	Velocidad de viento [m/s]	0

Nombre y firma profesional de terreno o Inspector Ambiental (IA)	Francisco Lara E.	
Institución, Empresa o Entidad Técnica de Fiscalización Ambiental (ETFA)	Acustec Ltda.	

Nota:

- Se deberá imprimir y completar esta página para cada receptor evaluado.
- Se podrán incluir fotografías del punto donde se ubique el sonómetro para la realización de la medición.
- Los datos de Temperatura, Humedad Relativa y Velocidad de viento, corresponderá para mediciones realizadas en el

REPORTE TÉCNICO DECRETO SUPREMO N°38/11 DEL MINISTERIO DEL MEDIO AMBIENTE
Establece Norma de Emisión de Ruidos Generados por Fuentes que Indica

FICHA DE GEORREFERENCIACIÓN DE MEDICIÓN DE RUIDO

☐ Croquis

☒ Imagen Satelital



Origen de la imagen Satelital Google earth

Escala de la imagen Satelital Según imagen

LEYENDA DE CROQUIS O IMAGEN UTILIZADA

Datum		WGS84		Huso		19H	
Fuentes				Receptores			
Símbolo	Nombre	Coordenadas		Símbolo	Nombre	Coordenadas	
		N		1	Receptor N°1	N	6.048.857
		E				E	284.460
		N		LM1	Lugar de medición LM1	N	6.048.856
		E				E	284.480
		N				N	
		E				E	
		N				N	
		E				E	

Se podrán adjuntar fotografías, considerando como máximo una (1) por fuente y dos (2) por lugar de medición.

REPORTE TÉCNICO DECRETO SUPREMO N°38/11 DEL MINISTERIO DEL MEDIO AMBIENTE
Establece Norma de Emisión de Ruidos Generados por Fuentes que Indica

FICHA DE MEDICIÓN DE NIVELES DE RUIDO

REGISTRO DE MEDICIÓN DE RUIDO DE FUENTE EMISORA

Identificación Receptor N°	1
<input type="checkbox"/> Medición Interna (tres puntos)	<input checked="" type="checkbox"/> Medición externa (un punto)

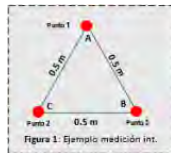

	NPS _{eq}	NPS _{min}	NPS _{máx}
Punto 1	49,7	49,2	51,2
	49,5	49,0	50,3
	49,8	49,1	50,6
Punto 2			
Punto 3			

REGISTRO DE RUIDO DE FONDO

Ruido de fondo afecta la medición	<input type="checkbox"/> Si	<input checked="" type="checkbox"/> No
Fecha:	05-03-2020	Hora: 4:06

	5'	10'	15'	20'	25'	30'
NPS _{eq}	30	30				

Observaciones:

Durante las mediciones, predomina el campo sonoro de la unidad inspeccionada (subestación eléctrica). La medición de ruido de fondo se realizó en un punto de medición homólogo.

REPORTE TÉCNICO DECRETO SUPREMO N°38/11 DEL MINISTERIO DEL MEDIO AMBIENTE
Establece Norma de Emisión de Ruidos Generados por Fuentes que Indica

FICHA DE EVALUACIÓN DE NIVELES DE RUIDO

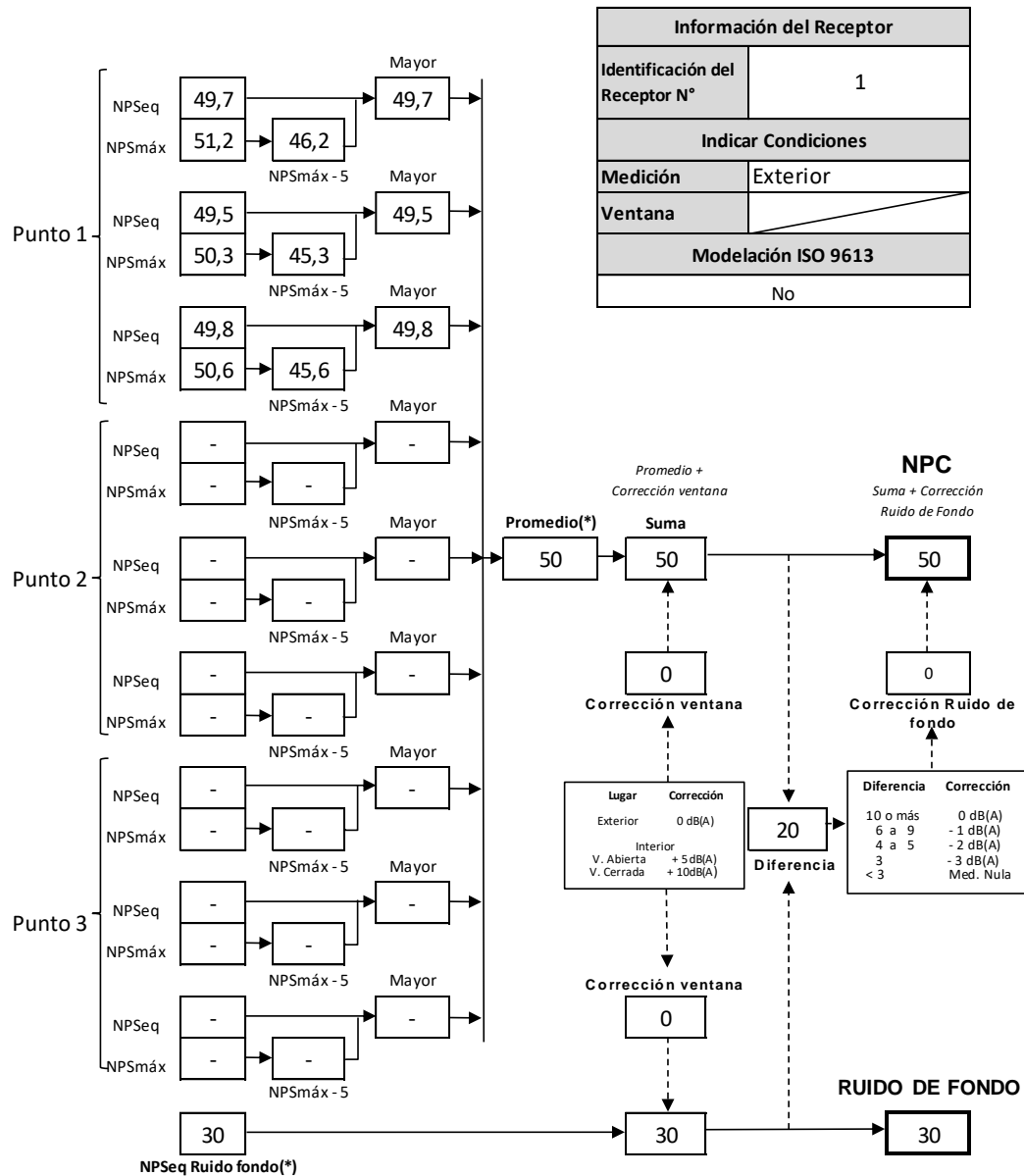

(*) Aproximar a números enteros

5.3.2 RECEPTOR 2

REPORTE TÉCNICO DECRETO SUPREMO N°38/11 DEL MINISTERIO DEL MEDIO AMBIENTE
Establece Norma de Emisión de Ruidos Generados por Fuentes que Indica

FICHA DE INFORMACIÓN DE MEDICIÓN DE RUIDO

IDENTIFICACIÓN DE LA FUENTE EMISORA DE RUIDO

Nombre o razón social	TRANSELEC S.A.		
RUT	76.555.400-A		
Dirección	Ruta L-11 S/N, Sector Rincón de Pataguas		
Comuna	Colbún		
Nombre de Zona de emplazamiento (según IPT vigente)	Fuera del límite urbano		
Datum	WGS84	Huso	19H
Coordenada Norte	6.048.584	Coordenada Este	284.703

CARACTERIZACIÓN DE LA FUENTE EMISORA DE RUIDO

Actividad Productiva	<input type="checkbox"/> Industrial	<input type="checkbox"/> Agrícola	<input type="checkbox"/> Extracción	<input type="checkbox"/> Otro
Actividad Comercial	<input type="checkbox"/> Restaurant	<input type="checkbox"/> Taller Mecánico	<input type="checkbox"/> Local Comercial	<input type="checkbox"/> Otro
Actividad Esparcimiento	<input type="checkbox"/> Discoteca	<input type="checkbox"/> Recinto Deportivo	<input type="checkbox"/> Cultura	<input type="checkbox"/> Otro
Actividad de Servicio	<input type="checkbox"/> Religioso	<input type="checkbox"/> Salud	<input type="checkbox"/> Comunitario	<input type="checkbox"/> Otro
Infraestructura Transporte	<input type="checkbox"/> Terminal	<input type="checkbox"/> Taller de Transporte	<input type="checkbox"/> Estación Intermedia	<input type="checkbox"/> Otro
Infraestructura Sanitaria	<input type="checkbox"/> Planta de Tratamiento	<input type="checkbox"/> Relleno Sanitario	<input type="checkbox"/> Instalación de Distribución	<input type="checkbox"/> Otro
Infraestructura Energética	<input type="checkbox"/> Generadora	<input checked="" type="checkbox"/> Distribución Eléctrica	<input type="checkbox"/> Comunicaciones	<input type="checkbox"/> Otro
Faena Constructiva	<input type="checkbox"/> Construcción	<input type="checkbox"/> Demolición	<input type="checkbox"/> Reparación	<input type="checkbox"/> Otro
Otro (Especificar)				

INSTRUMENTAL DE MEDICIÓN

Identificación sonómetro					
Marca	QUEST	Modelo	SOUNDPRO SE/DL	N° serie	BDL120001
Fecha de emisión Certificado de Calibración			05-07-2018		
Número de Certificado de Calibración			SON20180054		
Identificación calibrador					
Marca	QUEST	Modelo	QC-10	N° serie	QIE110216
Fecha de emisión Certificado de Calibración			05-07-2018		
Número de Certificado de Calibración			CAL20180055		
Ponderación en frecuencia	A		Ponderación temporal	Lenta	
Verificación de Calibración en Terreno	<input checked="" type="checkbox"/> Si		<input type="checkbox"/> No		
Se deberá adjuntar Certificado de Calibración Periódica Vigente para ambos instrumentos.					

REPORTE TÉCNICO DECRETO SUPREMO N°38/11 DEL MINISTERIO DEL MEDIO AMBIENTE

Establece Norma de Emisión de Ruidos Generados por Fuentes que Indica

FICHA DE INFORMACIÓN DE MEDICIÓN DE RUIDO

IDENTIFICACIÓN DEL RECEPTOR

Receptor N°	2				
Calle	Ruta L-11, Sector Rincón de Pataguas				
Número	S/N				
Comuna	Colbún				
Datum	WGS84	Huso	19H		
Coordenada Norte	6.048.760	Coordenada Este	284.451		
Nombre de Zona de emplazamiento (según IPT vigente)	Fuera del límite urbano				
N° de Certificado de Informaciones Previas*					
Zonificación DS N° 38/11 MMA	<input type="checkbox"/> I	<input type="checkbox"/> II	<input type="checkbox"/> III	<input type="checkbox"/> IV	<input checked="" type="checkbox"/> Rural

* Adjuntar Certificado de Informaciones Previas (Si corresponde, según consideraciones de Art. 8°, D.S. N° 38/11 MMA)

CONDICIONES DE MEDICIÓN

Fecha medición	05-03-2020				
Hora inicio medición	03:35				
Hora término medición	03:50				
Periodo de medición	<input type="checkbox"/> 7:00 a 21:00 h	<input checked="" type="checkbox"/> 21:00 a 7:00 h			
Lugar de medición	<input type="checkbox"/> Medición Interna	<input checked="" type="checkbox"/> Medición Externa			
Descripción del lugar de medición	Vía pública, frente a acceso del predio receptor.				
Condiciones de ventana (en caso de medición interna)	<input type="checkbox"/> Ventana Abierta	<input type="checkbox"/> Ventana Cerrada			
Identificación ruido de fondo	No se percibe.				
Temperatura [°C]	15	Humedad [%]	43	Velocidad de viento [m/s]	0

Nombre y firma profesional de terreno o Inspector Ambiental (IA)	Francisco Lara E.	
Institución, Empresa o Entidad Técnica de Fiscalización Ambiental (ETFA)	Acustec Ltda.	

Nota:

- Se deberá imprimir y completar esta página para cada receptor evaluado.
- Se podrán incluir fotografías del punto donde se ubique el sonómetro para la realización de la medición.
- Los datos de Temperatura, Humedad Relativa y Velocidad de viento, corresponderá para mediciones realizadas en el

REPORTE TÉCNICO DECRETO SUPREMO N°38/11 DEL MINISTERIO DEL MEDIO AMBIENTE
Establece Norma de Emisión de Ruidos Generados por Fuentes que Indica

FICHA DE GEORREFERENCIACIÓN DE MEDICIÓN DE RUIDO

☐ Croquis

☒ Imagen Satelital

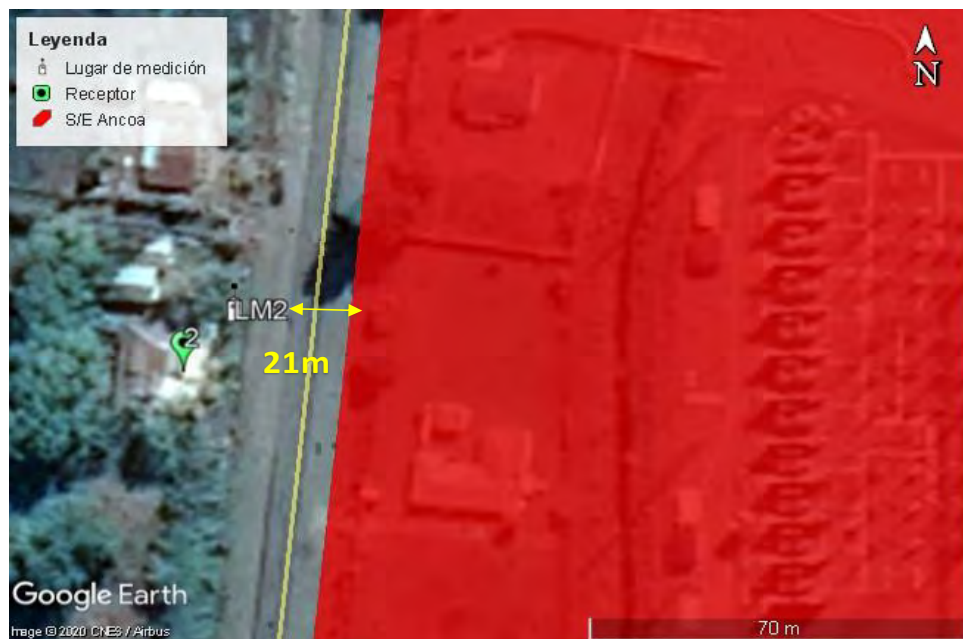

Origen de la imagen Satelital Google earth

Escala de la imagen Satelital Según imagen

LEYENDA DE CROQUIS O IMAGEN UTILIZADA

Datum		WGS84		Huso		19H	
Fuentes				Receptores			
Símbolo	Nombre	Coordenadas		Símbolo	Nombre	Coordenadas	
		N		2	Receptor N°2	N	6.048.760
		E				E	284.451
		N		LM2	Lugar de medición LM2	N	6.048.300
		E				E	284.400
		N				N	
		E				E	
		N				N	
		E				E	

Se podrán adjuntar fotografías, considerando como máximo una (1) por fuente y dos (2) por lugar de medición.

REPORTE TÉCNICO DECRETO SUPREMO N°38/11 DEL MINISTERIO DEL MEDIO AMBIENTE

Establece Norma de Emisión de Ruidos Generados por Fuentes que Indica

FICHA DE MEDICIÓN DE NIVELES DE RUIDO

REGISTRO DE MEDICIÓN DE RUIDO DE FUENTE EMISORA

Identificación Receptor N°	2
<input type="checkbox"/> Medición Interna (tres puntos)	<input checked="" type="checkbox"/> Medición externa (un punto)

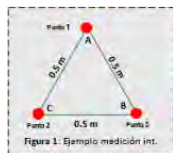

Punto 1

NPS _{eq}	NPS _{min}	NPS _{máx}
54,7	54,4	55,2
55,1	54,6	55,6
55,1	54,8	55,5

Punto 2

NPS _{eq}	NPS _{min}	NPS _{máx}

Punto 3

NPS _{eq}	NPS _{min}	NPS _{máx}

REGISTRO DE RUIDO DE FONDO

Ruido de fondo afecta la medición	<input type="checkbox"/> Si	<input checked="" type="checkbox"/> No
Fecha:	05-03-2020	Hora: 4:06

	5'	10'	15'	20'	25'	30'
NPS _{eq}	30	30				

Observaciones:

Durante las mediciones, predomina el campo sonoro de la unidad inspeccionada (subestación eléctrica). La medición de ruido de fondo se realizó en un punto de medición homólogo.

REPORTE TÉCNICO DECRETO SUPREMO N°38/11 DEL MINISTERIO DEL MEDIO AMBIENTE

Establece Norma de Emisión de Ruidos Generados por Fuentes que Indica

FICHA DE EVALUACIÓN DE NIVELES DE RUIDO

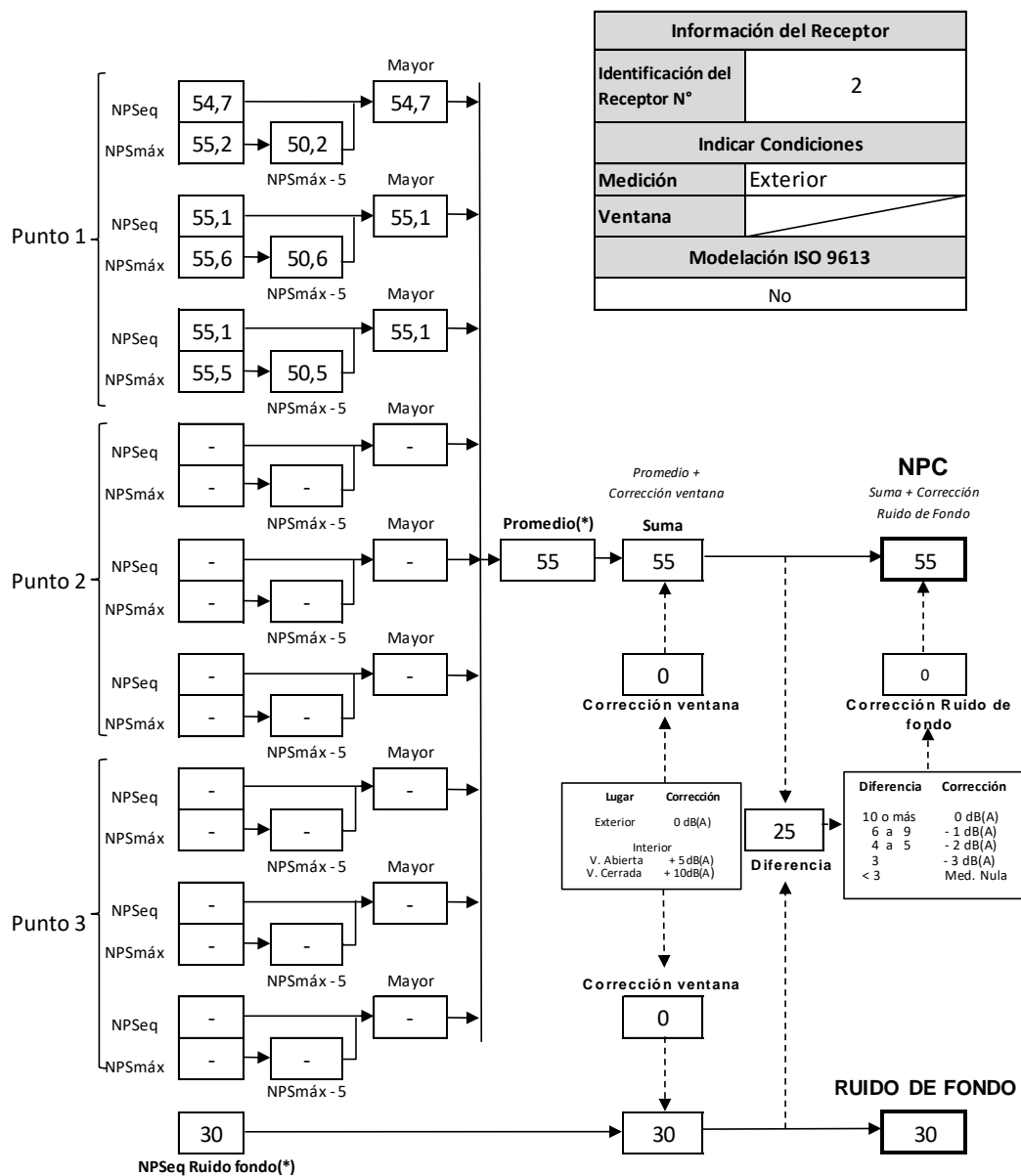

(*) Aproximar a números enteros

5.3.3 RECEPTOR 3

REPORTE TÉCNICO DECRETO SUPREMO N°38/11 DEL MINISTERIO DEL MEDIO AMBIENTE
Establece Norma de Emisión de Ruidos Generados por Fuentes que Indica

FICHA DE INFORMACIÓN DE MEDICIÓN DE RUIDO

IDENTIFICACIÓN DE LA FUENTE EMISORA DE RUIDO

Nombre o razón social	TRANSELEC S.A.		
RUT	76.555.400-A		
Dirección	Ruta L-11 S/N, Sector Rincón de Pataguas		
Comuna	Colbún		
Nombre de Zona de emplazamiento (según IPT vigente)	Fuera del límite urbano		
Datum	WGS84	Huso	19H
Coordenada Norte	6.048.584	Coordenada Este	284.703

CARACTERIZACIÓN DE LA FUENTE EMISORA DE RUIDO

Actividad Productiva	<input type="checkbox"/> Industrial	<input type="checkbox"/> Agrícola	<input type="checkbox"/> Extracción	<input type="checkbox"/> Otro
Actividad Comercial	<input type="checkbox"/> Restaurant	<input type="checkbox"/> Taller Mecánico	<input type="checkbox"/> Local Comercial	<input type="checkbox"/> Otro
Actividad Esparcimiento	<input type="checkbox"/> Discoteca	<input type="checkbox"/> Recinto Deportivo	<input type="checkbox"/> Cultura	<input type="checkbox"/> Otro
Actividad de Servicio	<input type="checkbox"/> Religioso	<input type="checkbox"/> Salud	<input type="checkbox"/> Comunitario	<input type="checkbox"/> Otro
Infraestructura Transporte	<input type="checkbox"/> Terminal	<input type="checkbox"/> Taller de Transporte	<input type="checkbox"/> Estación Intermedia	<input type="checkbox"/> Otro
Infraestructura Sanitaria	<input type="checkbox"/> Planta de Tratamiento	<input type="checkbox"/> Relleno Sanitario	<input type="checkbox"/> Instalación de Distribución	<input type="checkbox"/> Otro
Infraestructura Energética	<input type="checkbox"/> Generadora	<input checked="" type="checkbox"/> Distribución Eléctrica	<input type="checkbox"/> Comunicaciones	<input type="checkbox"/> Otro
Faena Constructiva	<input type="checkbox"/> Construcción	<input type="checkbox"/> Demolición	<input type="checkbox"/> Reparación	<input type="checkbox"/> Otro
Otro (Especificar)				

INSTRUMENTAL DE MEDICIÓN

Identificación sonómetro					
Marca	QUEST	Modelo	SOUNDPRO SE/DL	N° serie	BDL120001
Fecha de emisión Certificado de Calibración			05-07-2018		
Número de Certificado de Calibración			SON20180054		
Identificación calibrador					
Marca	QUEST	Modelo	QC-10	N° serie	QIE110216
Fecha de emisión Certificado de Calibración			05-07-2018		
Número de Certificado de Calibración			CAL20180055		
Ponderación en frecuencia	A		Ponderación temporal	Lenta	
Verificación de Calibración en Terreno	<input checked="" type="checkbox"/> Si		<input type="checkbox"/> No		
Se deberá adjuntar Certificado de Calibración Periódica Vigente para ambos instrumentos.					

REPORTE TÉCNICO DECRETO SUPREMO N°38/11 DEL MINISTERIO DEL MEDIO AMBIENTE
Establece Norma de Emisión de Ruidos Generados por Fuentes que Indica

FICHA DE INFORMACIÓN DE MEDICIÓN DE RUIDO

IDENTIFICACIÓN DEL RECEPTOR

Receptor N°	3				
Calle	Ruta L-11, Sector Rincón de Pataguas				
Número	S/N				
Comuna	Colbún				
Datum	WGS84	Huso	19H		
Coordenada Norte	6.048.278	Coordenada Este	284.348		
Nombre de Zona de emplazamiento (según IPT vigente)	Fuera del límite urbano				
N° de Certificado de Informaciones Previas *					
Zonificación DS N° 38/11 MMA	<input type="checkbox"/> I	<input type="checkbox"/> II	<input type="checkbox"/> III	<input type="checkbox"/> IV	<input checked="" type="checkbox"/> Rural

** Adjuntar Certificado de Informaciones Previas (Si corresponde, según consideraciones de Art. 8°, D.S. N° 38/11 MMA)*

CONDICIONES DE MEDICIÓN

Fecha medición	05-03-2020				
Hora inicio medición	03:55				
Hora término medición	03:59				
Periodo de medición	<input type="checkbox"/> 7:00 a 21:00 h	<input checked="" type="checkbox"/> 21:00 a 7:00 h			
Lugar de medición	<input type="checkbox"/> Medición Interna	<input checked="" type="checkbox"/> Medición Externa			
Descripción del lugar de medición	Predio receptor, frente a fachada nororiente de vivienda.				
Condiciones de ventana (en caso de medición interna)	<input type="checkbox"/> Ventana Abierta	<input type="checkbox"/> Ventana Cerrada			
Identificación ruido de fondo	Insectos.				
Temperatura [°C]	11	Humedad [%]	55	Velocidad de viento [m/s]	0

Nombre y firma profesional de terreno o Inspector Ambiental (IA)	Francisco Lara E.	
Institución, Empresa o Entidad Técnica de Fiscalización Ambiental (ETFA)	Acustec Ltda.	

Nota:

- Se deberá imprimir y completar esta página para cada receptor evaluado.
- Se podrán incluir fotografías del punto donde se ubique el sonómetro para la realización de la medición.
- Los datos de Temperatura, Humedad Relativa y Velocidad de viento, corresponderá para mediciones realizadas en el

REPORTE TÉCNICO DECRETO SUPREMO N°38/11 DEL MINISTERIO DEL MEDIO AMBIENTE
Establece Norma de Emisión de Ruidos Generados por Fuentes que Indica

FICHA DE GEORREFERENCIACIÓN DE MEDICIÓN DE RUIDO

☐ Croquis

☒ Imagen Satelital



Origen de la imagen Satelital: Google earth
Escala de la imagen Satelital: Según imagen

LEYENDA DE CROQUIS O IMAGEN UTILIZADA

Datum		WGS84		Huso		19H	
Fuentes				Receptores			
Símbolo	Nombre	Coordenadas		Símbolo	Nombre	Coordenadas	
		N		3	Receptor N°3	N	6.048.278
		E				E	284.348
		N		LM3	Lugar de medición 3	N	5.906.048
		E				E	665.508
		N				N	
		E				E	
		N				N	
		E				E	

Se podrán adjuntar fotografías, considerando como máximo una (1) por fuente y dos (2) por lugar de medición.

REPORTE TÉCNICO DECRETO SUPREMO N°38/11 DEL MINISTERIO DEL MEDIO AMBIENTE
Establece Norma de Emisión de Ruidos Generados por Fuentes que Indica

FICHA DE MEDICIÓN DE NIVELES DE RUIDO

REGISTRO DE MEDICIÓN DE RUIDO DE FUENTE EMISORA

Identificación Receptor N°	3
<input type="checkbox"/> Medición Interna (tres puntos)	<input checked="" type="checkbox"/> Medición externa (un punto)

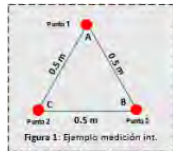

	NPS _{eq}	NPS _{min}	NPS _{máx}
Punto 1	40,8	39,4	43,9
	40,4	39,5	41,2
	40,5	39,8	42,0
Punto 2			
Punto 3			

REGISTRO DE RUIDO DE FONDO

Ruido de fondo afecta la medición	<input type="checkbox"/> Si	<input checked="" type="checkbox"/> No
Fecha:	05-03-2020	Hora: 4:06

	5'	10'	15'	20'	25'	30'
NPS _{eq}	30	30				

Observaciones:

Durante las mediciones, predomina el campo sonoro de la unidad inspeccionada (subestación eléctrica). La medición de ruido de fondo se realizó en un punto de medición homólogo.

REPORTE TÉCNICO DECRETO SUPREMO N°38/11 DEL MINISTERIO DEL MEDIO AMBIENTE
Establece Norma de Emisión de Ruidos Generados por Fuentes que Indica

FICHA DE EVALUACIÓN DE NIVELES DE RUIDO

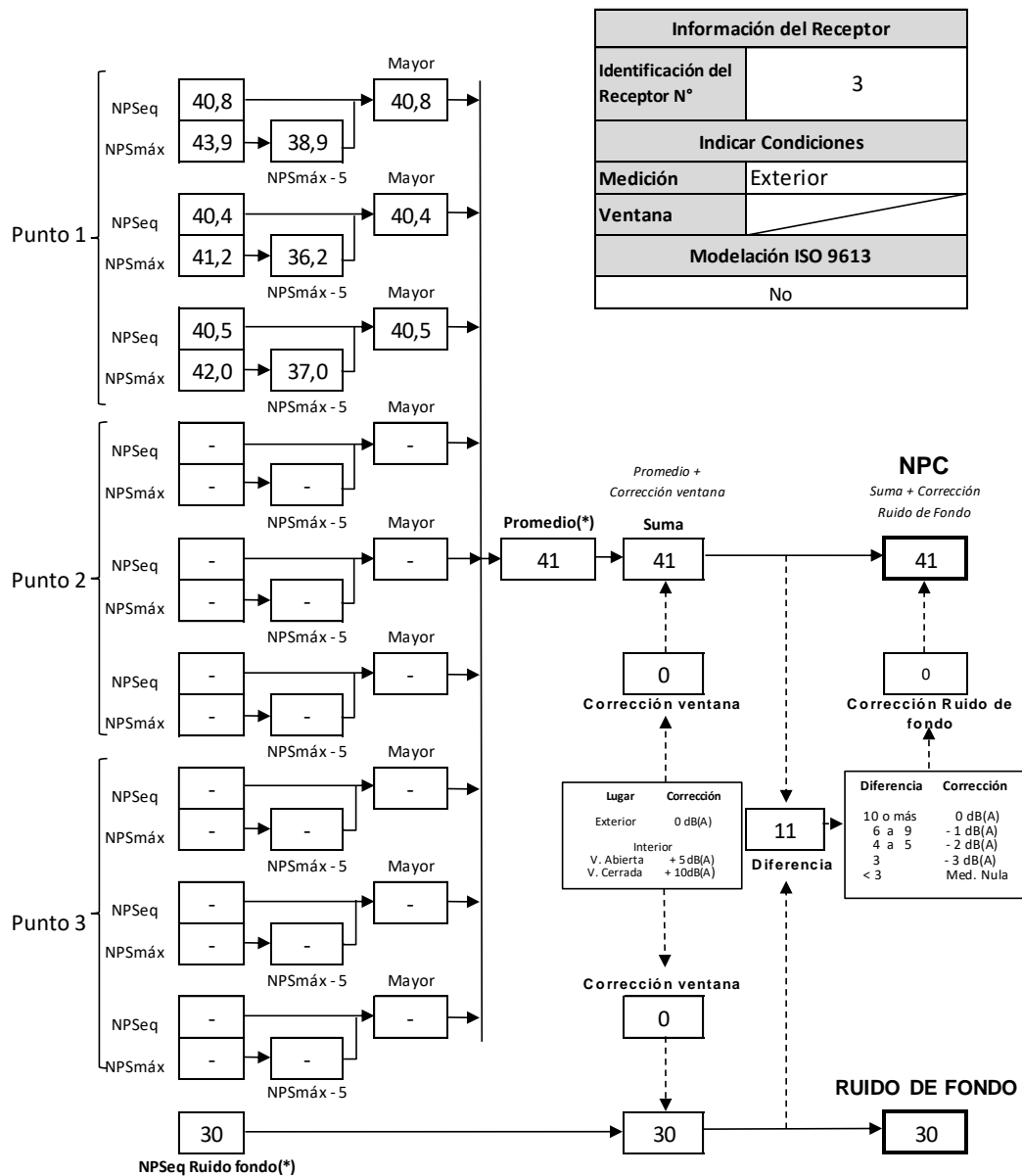

(*) Aproximar a números enteros

5.3.4 RECEPTOR 4

REPORTE TÉCNICO DECRETO SUPREMO N°38/11 DEL MINISTERIO DEL MEDIO AMBIENTE
Establece Norma de Emisión de Ruidos Generados por Fuentes que Indica

FICHA DE INFORMACIÓN DE MEDICIÓN DE RUIDO

IDENTIFICACIÓN DE LA FUENTE EMISORA DE RUIDO

Nombre o razón social	TRANSELEC S.A.		
RUT	76.555.400-A		
Dirección	Ruta L-11 S/N, Sector Rincón de Pataguas		
Comuna	Colbún		
Nombre de Zona de emplazamiento (según IPT vigente)	Fuera del límite urbano		
Datum	WGS84	Huso	19H
Coordenada Norte	6.048.584	Coordenada Este	284.703

CARACTERIZACIÓN DE LA FUENTE EMISORA DE RUIDO

Actividad Productiva	<input type="checkbox"/> Industrial	<input type="checkbox"/> Agrícola	<input type="checkbox"/> Extracción	<input type="checkbox"/> Otro
Actividad Comercial	<input type="checkbox"/> Restaurant	<input type="checkbox"/> Taller Mecánico	<input type="checkbox"/> Local Comercial	<input type="checkbox"/> Otro
Actividad Esparcimiento	<input type="checkbox"/> Discoteca	<input type="checkbox"/> Recinto Deportivo	<input type="checkbox"/> Cultura	<input type="checkbox"/> Otro
Actividad de Servicio	<input type="checkbox"/> Religioso	<input type="checkbox"/> Salud	<input type="checkbox"/> Comunitario	<input type="checkbox"/> Otro
Infraestructura Transporte	<input type="checkbox"/> Terminal	<input type="checkbox"/> Taller de Transporte	<input type="checkbox"/> Estación Intermedia	<input type="checkbox"/> Otro
Infraestructura Sanitaria	<input type="checkbox"/> Planta de Tratamiento	<input type="checkbox"/> Relleno Sanitario	<input type="checkbox"/> Instalación de Distribución	<input type="checkbox"/> Otro
Infraestructura Energética	<input type="checkbox"/> Generadora	<input checked="" type="checkbox"/> Distribución Eléctrica	<input type="checkbox"/> Comunicaciones	<input type="checkbox"/> Otro
Faena Constructiva	<input type="checkbox"/> Construcción	<input type="checkbox"/> Demolición	<input type="checkbox"/> Reparación	<input type="checkbox"/> Otro
Otro (Especificar)				

INSTRUMENTAL DE MEDICIÓN

Identificación sonómetro					
Marca	QUEST	Modelo	SOUNDPRO SE/DL	N° serie	BDL120001
Fecha de emisión Certificado de Calibración			05-07-2018		
Número de Certificado de Calibración			SON20180054		
Identificación calibrador					
Marca	QUEST	Modelo	QC-10	N° serie	QIE110216
Fecha de emisión Certificado de Calibración			05-07-2018		
Número de Certificado de Calibración			CAL20180055		
Ponderación en frecuencia	A		Ponderación temporal	Lenta	
Verificación de Calibración en Terreno	<input checked="" type="checkbox"/> Si		<input type="checkbox"/> No		
Se deberá adjuntar Certificado de Calibración Periódica Vigente para ambos instrumentos.					

REPORTE TÉCNICO DECRETO SUPREMO N°38/11 DEL MINISTERIO DEL MEDIO AMBIENTE
Establece Norma de Emisión de Ruidos Generados por Fuentes que Indica

FICHA DE INFORMACIÓN DE MEDICIÓN DE RUIDO

IDENTIFICACIÓN DEL RECEPTOR

Receptor N°	4				
Calle	Sector Rincón de Pataguas				
Número	S/N				
Comuna	Colbún				
Datum	WGS84	Huso	19H		
Coordenada Norte	6.048.842	Coordenada Este	285.037		
Nombre de Zona de emplazamiento (según IPT vigente)	Fuera del límite urbano				
N° de Certificado de Informaciones Previas *					
Zonificación DS N° 38/11 MMA	<input type="checkbox"/> I	<input type="checkbox"/> II	<input type="checkbox"/> III	<input type="checkbox"/> IV	<input checked="" type="checkbox"/> Rural

** Adjuntar Certificado de Informaciones Previas (Si corresponde, según consideraciones de Art. 8°, D.S. N° 38/11 MMA)*

CONDICIONES DE MEDICIÓN

Fecha medición	05-03-2020				
Hora inicio medición	03:20				
Hora término medición	03:26				
Periodo de medición	<input type="checkbox"/> 7:00 a 21:00 h	<input checked="" type="checkbox"/> 21:00 a 7:00 h			
Lugar de medición	<input type="checkbox"/> Medición Interna	<input checked="" type="checkbox"/> Medición Externa			
Descripción del lugar de medición	Predio receptor, frente a fachada poniente de vivienda.				
Condiciones de ventana (en caso de medición interna)	<input type="checkbox"/> Ventana Abierta	<input type="checkbox"/> Ventana Cerrada			
Identificación ruido de fondo	Insectos.				
Temperatura [°C]	16	Humedad [%]	37	Velocidad de viento [m/s]	0

Nombre y firma profesional de terreno o Inspector Ambiental (IA)	Francisco Lara E.	
Institución, Empresa o Entidad Técnica de Fiscalización Ambiental (ETFA)	Acustec Ltda.	

Nota:

- Se deberá imprimir y completar esta página para cada receptor evaluado.
- Se podrán incluir fotografías del punto donde se ubique el sonómetro para la realización de la medición.
- Los datos de Temperatura, Humedad Relativa y Velocidad de viento, corresponderá para mediciones realizadas en el

REPORTE TÉCNICO DECRETO SUPREMO N°38/11 DEL MINISTERIO DEL MEDIO AMBIENTE
Establece Norma de Emisión de Ruidos Generados por Fuentes que Indica

FICHA DE GEORREFERENCIACIÓN DE MEDICIÓN DE RUIDO

☐ Croquis

☒ Imagen Satelital

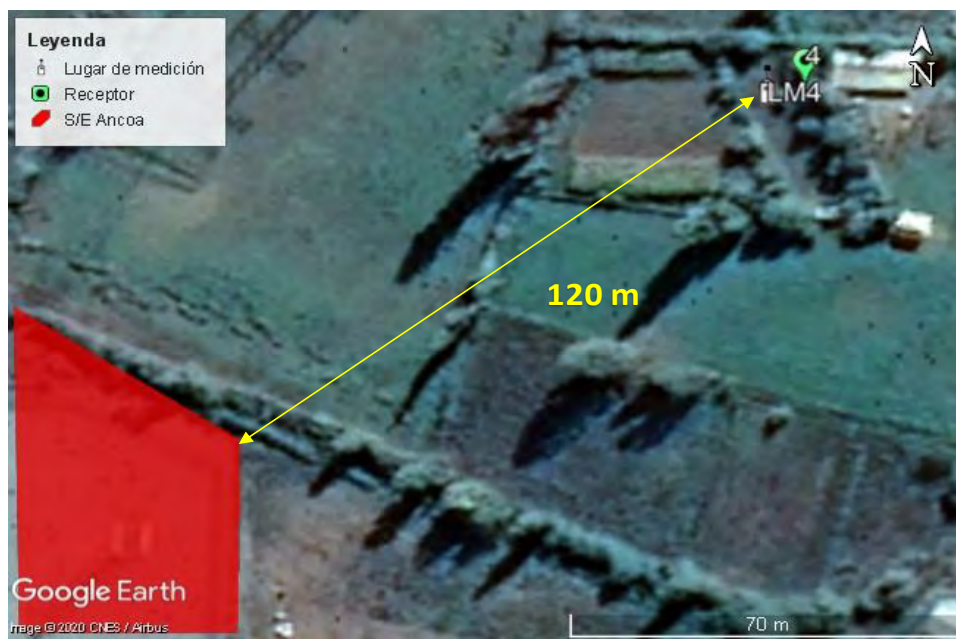

Origen de la imagen Satelital: Google earth
Escala de la imagen Satelital: Según imagen

LEYENDA DE CROQUIS O IMAGEN UTILIZADA

Datum		WGS84		Huso		19H	
Fuentes				Receptores			
Símbolo	Nombre	Coordenadas		Símbolo	Nombre	Coordenadas	
		N		4	Receptor N°4	N	6.048.842
		E				E	285.037
		N		LM4	Lugar de medición 4	N	6.048.845
		E				E	285.045
		N				N	
		E				E	
		N				N	
		E				E	

Se podrán adjuntar fotografías, considerando como máximo una (1) por fuente y dos (2) por lugar de medición.

REPORTE TÉCNICO DECRETO SUPREMO N°38/11 DEL MINISTERIO DEL MEDIO AMBIENTE
Establece Norma de Emisión de Ruidos Generados por Fuentes que Indica

FICHA DE MEDICIÓN DE NIVELES DE RUIDO

REGISTRO DE MEDICIÓN DE RUIDO DE FUENTE EMISORA

Identificación Receptor N°	4
<input type="checkbox"/> Medición Interna (tres puntos)	<input checked="" type="checkbox"/> Medición externa (un punto)

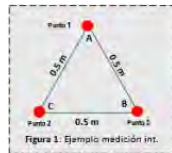

Punto 1

NPS _{eq}	NPS _{min}	NPS _{máx}
46,3	45,2	48,3
46,4	45,2	47,6
47,0	46,0	48,2

Punto 2

NPS _{eq}	NPS _{min}	NPS _{máx}

Punto 3

NPS _{eq}	NPS _{min}	NPS _{máx}

REGISTRO DE RUIDO DE FONDO

Ruido de fondo afecta la medición	<input type="checkbox"/> Si	<input checked="" type="checkbox"/> No
Fecha:	05-03-2020	Hora: 4:06

	5'	10'	15'	20'	25'	30'
NPS _{eq}	30	30				

Observaciones:

Durante las mediciones, predomina el campo sonoro de la unidad inspeccionada (subestación eléctrica). La medición de ruido de fondo se realizó en un punto de medición homólogo.

REPORTE TÉCNICO DECRETO SUPREMO N°38/11 DEL MINISTERIO DEL MEDIO AMBIENTE
Establece Norma de Emisión de Ruidos Generados por Fuentes que Indica

FICHA DE EVALUACIÓN DE NIVELES DE RUIDO

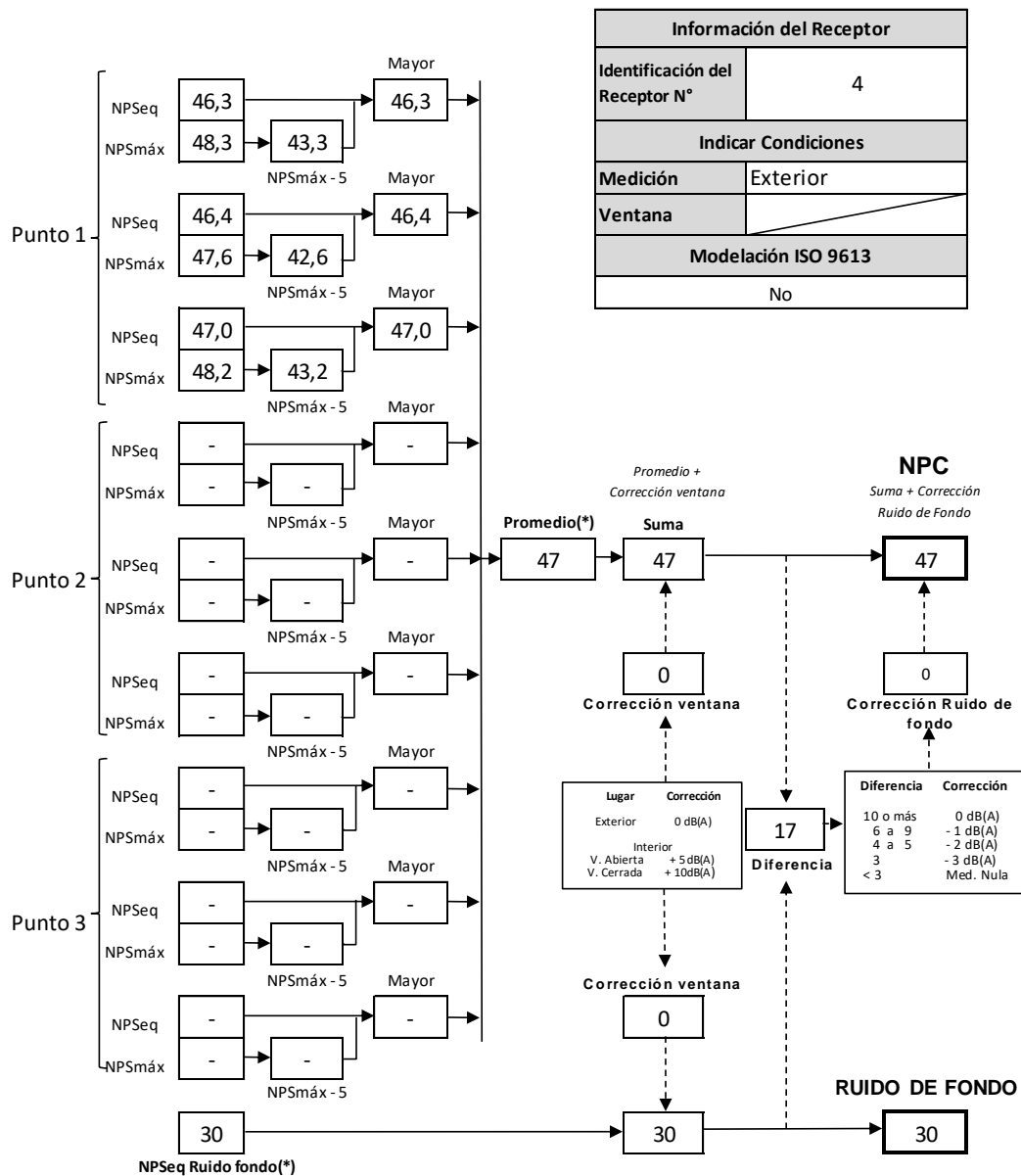

(*) Aproximar a números enteros

5.4 EVALUACIÓN DE NIVELES DE RUIDO

TABLA DE EVALUACIÓN

Receptor N°	NPC [dBA]	Ruido de fondo [dBA]	Zona DS N°38/11	Periodo (Diurno / Nocturno)	Límite [dBA]	Estado (Supera / No Supera)
1 (día #1)	50	31	Rural	Nocturno	41	Supera
2 (día #1)	53	31	Rural	Nocturno	41	Supera
3 (día #1)	42	31	Rural	Nocturno	41	Supera
4 (día #1)	47	31	Rural	Nocturno	41	Supera
1 (día #2)	50	31	Rural	Nocturno	41	Supera
2 (día #2)	53	31	Rural	Nocturno	41	Supera
3 (día #2)	41	31	Rural	Nocturno	41	No Supera
4 (día #2)	44	31	Rural	Nocturno	41	Supera
1 (día #3)	50	30	Rural	Nocturno	40	Supera
2 (día #3)	55	30	Rural	Nocturno	40	Supera
3 (día #3)	41	30	Rural	Nocturno	40	Supera
4 (día #3)	47	30	Rural	Nocturno	40	Supera

OBSERVACIONES

ANEXOS

N°	Descripción
1	Registro fotográfico
2	Declaraciones juradas
3	Autorización ETFA
4	Certificados de calibración instrumental

RESPONSABLE DEL REPORTE (Llenar sólo ETFA)

Fecha del Reporte	09 de marzo de 2020
Nombre Representante Legal	Francisco Echeverría E.
Firma Representante Legal	

6 ANEXO 1 – REGISTRO FOTOGRÁFICO

6.1 LUGARES DE MEDICIÓN POR RECEPTOR



Receptor 1

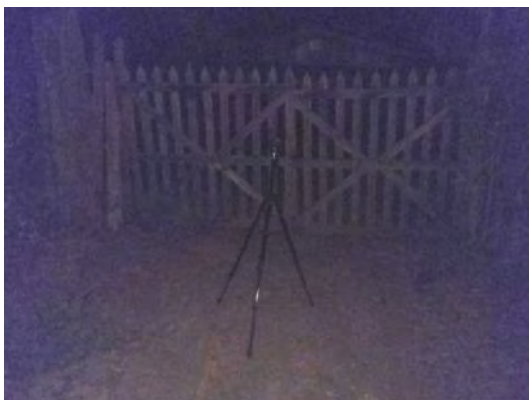
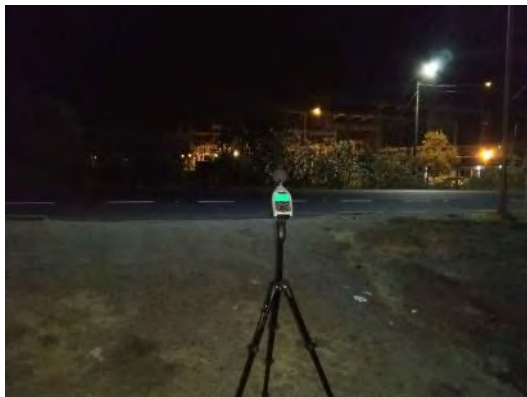

Receptor 2



Receptor 3

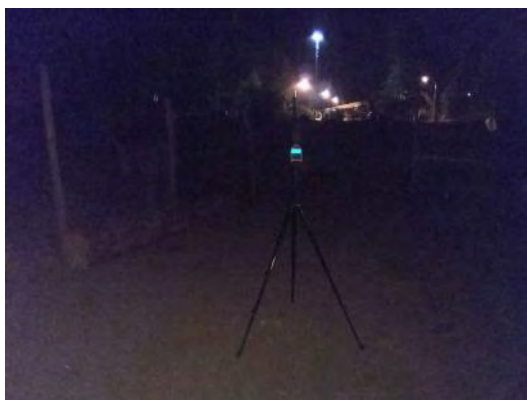

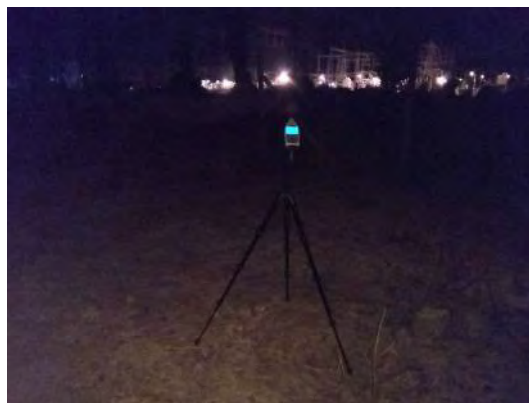

Receptor 4

6.2 FUENTES DE RUIDO DURANTE MEDICIONES



7 ANEXO 2 – DECLARACIONES JURADAS

7.1 DECLARACIÓN JURADA PARA LA OPERATIVIDAD DE LA ETFA

Yo, JOSÉ FRANCISCO ECHEVERRÍA EDWARDS, RUN N°13.435.322-8, domiciliado en VALDEPEÑAS N°320, LAS CONDES, SANTIAGO, en mi calidad de representante legal de ASESORÍAS, PROYECTOS Y SERVICIOS ACÚSTICOS ACUSTEC LIMITADA, SUCURSAL SANTIAGO, CÓDIGO ETFA: 059-01, declaro que, la persona jurídica que represento, en los dos últimos años:

- No ha tenido una relación directa ni indirecta de tipo mercantil con Transelec S.A., RUT 76.555.400-4, titular del proyecto, sistema, actividad o fuente, objeto la actividad de fiscalización ambiental.
- No ha tenido una relación directa ni indirecta, de tipo laboral con don David Noe Scheinwald, RUN 10.984.323-7, representante legal de Transelec S.A., titular del proyecto, sistema, actividad o fuente, objeto de la actividad de fiscalización ambiental.
- No ha sido legalmente reconocida como asociada en negocios con Transelec S.A.
- No ha tenido, directa ni indirectamente, la propiedad, el control o la posesión de acciones o títulos en circulación de Transelec S.A.
- No ha controlado, directa ni indirectamente a Transelec S.A.
- No ha sido controlada, directa ni indirectamente por Transelec S.A.
- No hemos sido controlados, directa ni indirectamente, por una misma tercera persona.

Igualmente declaro que, yo no he tenido una relación directa ni indirecta, mercantil o laboral con don David Noe Scheinwald, RUN 10.984.323-7, representante legal ni con Transelec S.A.

Declaro también que, no existe vínculo familiar de parentesco -hasta el tercer grado de consanguinidad y segundo de afinidad inclusive-, entre los propietarios y los representantes legales de Transelec S.A. y los propietarios y representantes legales de esta ETFA.

Toda la información contenida en el informe de resultados INF N°084532020_Mar2020_vA.docx es veraz, auténtica (que no corresponde a una copia o transcripción de otros documentos) y exacta.

Finalmente, ratifico que las declaraciones hechas son verídicas, según mi mejor conocimiento y entendimiento y declaro tener conocimiento que las infracciones a las obligaciones que impone el reglamento ETFA, según lo dispuesto en su artículo 19, se sancionan de conformidad a lo señalado en el Título III de la ley orgánica de la Superintendencia del Medio Ambiente.



Firma del Representante Legal

03 de marzo de 2020

7.2 DECLARACIÓN JURADA PARA LA OPERATIVIDAD DEL INSPECTOR AMBIENTAL

Yo, FRANCISCO JAVIER LARA ENCINA, RUN N°16.916.715-K, domiciliado en VALDEPEÑAS #320, LAS CONDES, REGIÓN METROPOLITANA, en mi calidad de inspector ambiental N°16916715-K, CÓDIGO ETFA: 059-01, declaro que, en los últimos dos años:

- No he tenido una relación directa ni indirecta, mercantil o laboral con Transelec S.A., RUT 76.555.400-4, titular del proyecto, sistema, actividad o fuente, objeto de las actividades de fiscalización ambiental.
- No he tenido una relación directa ni indirecta, mercantil o laboral con don David Noe Scheinwald, RUN 10.984.323-7, representante legal de Transelec S.A., RUT 76.555.400-4, titular del proyecto, sistema, actividad o fuente, objeto de las actividades de fiscalización ambiental.
- No he sido legalmente reconocido como asociado en negocios con Transelec S.A.
- No he tenido, directa ni indirectamente, la propiedad, el control o la posesión de acciones o títulos en circulación de Transelec S.A.
- No he controlado, directa ni indirectamente a Transelec S.A.

Igualmente declaro que no tengo vínculo familiar de parentesco -hasta el tercer grado de consanguinidad y segundo de afinidad inclusive-, con los propietarios ni con los representantes legales del titular fiscalizado.

Toda la información contenida en el informe de resultados INF N°084532020_Mar2020_vA.docx es veraz, auténtica (que no corresponde a una copia o transcripción de otros documentos) y exacta.

Finalmente, ratifico que las declaraciones hechas son verídicas, según mi mejor conocimiento y entendimiento y declaro tener conocimiento que las infracciones a las obligaciones que impone el reglamento ETFA, según lo dispuesto en su artículo 19, se sancionan de conformidad a lo señalado en el Título III de la ley orgánica de la Superintendencia del Medio Ambiente.



Firma del inspector ambiental

03 de marzo de 2020

8 ANEXO 3 – AUTORIZACIÓN ETFA



11833

**AUTORIZA COMO ENTIDAD TÉCNICA DE
FISCALIZACIÓN AMBIENTAL A ASESORÍAS,
PROYECTOS Y SERVICIOS ACÚSTICOS ACUSTEC
LIMITADA, SUCURSAL SANTIAGO**

RESOLUCIÓN EXENTA N° 726

Santiago, 15 JUN 2018

VISTOS:

Lo dispuesto en el Decreto con Fuerza de Ley N° 1/19.653, de 2001, del Ministerio Secretaría General de la Presidencia, que fija el texto refundido, coordinado y sistematizado de la Ley N° 18.575, Orgánica Constitucional de Bases Generales de la Administración del Estado; en la Ley N° 19.880, que establece las Bases de los Procedimientos Administrativos que rigen los Actos de los Órganos de la Administración del Estado; en la Ley Orgánica de la Superintendencia del Medio Ambiente, fijada en el artículo segundo de la Ley N° 20.417, que crea el Ministerio, el Servicio de Evaluación Ambiental y la Superintendencia del Medio Ambiente; el Decreto N° 37, de 8 de septiembre de 2017, del Ministerio del Medio Ambiente que renueva designación de don Cristian Franz Thorud, en el cargo de Superintendente del Medio Ambiente; en el Decreto Supremo N° 38, de 15 de octubre de 2013, del Ministerio del Medio Ambiente, Reglamento de Entidades Técnicas de Fiscalización Ambiental de la Superintendencia del Medio Ambiente; en la Resolución Exenta N° 424, de 12 de mayo de 2017, de la Superintendencia del Medio Ambiente, que fija la Organización Interna de la Superintendencia del Medio Ambiente; en la Resolución Exenta N° 411, de 20 de mayo de 2015, que establece la organización interna funcional de la División de Fiscalización; en la Resolución Exenta N° 1194, de 18 de diciembre de 2015, que "Dicta instrucción de carácter general para la operatividad de las entidades técnicas de fiscalización ambiental" y su modificación, contenida en la Resolución Exenta N° 200, de 9 de marzo de 2016, de la Superintendencia del Medio Ambiente; en la Resolución Exenta N° 987, de 19 de octubre de 2016, que "Dicta segunda instrucción de carácter general para la operatividad de las entidades técnicas de fiscalización ambiental (ETFA)"; en la Resolución Exenta N° 1167, de 16 de diciembre de 2016, que "Dicta instrucción de carácter general sobre estandarización de alcances autorizados por la SMA, aplicado a Entidades Técnicas de Fiscalización Ambiental e Inspectores Ambientales; en la Resolución Exenta N° 387, de 2 de abril de 2018, que "Dicta tercera instrucción de carácter general para la operatividad de las entidades técnicas de fiscalización ambiental (ETFA)" y en la Resolución N° 1.600, de 2008, de la Contraloría General de la República.

CONSIDERANDO:

1º. Que, la letra c) del artículo 3° de la Ley Orgánica de la Superintendencia de Medio Ambiente faculta a la Superintendencia para contratar labores de inspección, verificación, mediciones y análisis del cumplimiento de las normas, condiciones y medidas de las Resoluciones de Calificación Ambiental, Planes de Prevención y, o de Descontaminación Ambiental, de las Normas de Calidad Ambiental y Normas de Emisión y de los Planes de Manejo, a terceros idóneos debidamente certificados.



2°. Que, la citada letra c) del artículo 3° de la Ley Orgánica de la Superintendencia de Medio Ambiente, además, prescribió que los requisitos y procedimientos para la certificación, autorización y control de las entidades técnicas de fiscalización ambiental serían establecidos en un reglamento, el que se encuentra contenido en el Decreto Supremo N°38, de 15 de octubre de 2013, del Ministerio del Medio Ambiente, que “Aprueba reglamento de entidades técnicas de fiscalización ambiental de la Superintendencia del Medio Ambiente”.

3°. Que, en el artículo 3° del citado reglamento se establecieron los requisitos que todo solicitante deberá cumplir para obtener una autorización como Entidad Técnica de Fiscalización Ambiental (ETFA).

4°. Que, con fecha 15 de julio de 2016, la Superintendencia del Medio Ambiente, a través de las resoluciones exentas N°647, N°648, N°649 y N°650, dictó instrucciones de carácter general que establecieron los requisitos para la autorización de las Entidades Técnicas de Fiscalización Ambiental, bajo el régimen normal, en el componente aire-emisiones atmosféricas de fuentes fijas, suelo, agua y aire-ruido, respectivamente y dejó sin efecto las resoluciones que indica.

5°. Que, con fecha 21 de noviembre de 2017, la empresa ASESORÍAS, PROYECTOS Y SERVICIOS ACÚSTICOS ACUSTEC LIMITADA, solicitó ser autorizada como Entidad Técnica de Fiscalización Ambiental, respecto de su sucursal Santiago, ubicada en Valdepeñas 320, departamento 1, comuna de Las Condes, Región de Metropolitana de Santiago.

6°. Que, con fecha 22 de enero de 2018, Fiscalía informó a la Sección de Autorización y Seguimiento de Terceros de esta Superintendencia, que la empresa había cumplido con lo dispuesto en el artículo 3° del reglamento, así como con lo previsto en los puntos 6.1, 6.2 y 6.3 de la resolución exenta N°650, de 15 de julio de 2016, anteriormente indicada.

7°. Que, conforme a lo dispuesto en el artículo 9 del reglamento, el Jefe de la División de Fiscalización de la Superintendencia del Medio Ambiente, a través del Memorandum N°30644/2018, de fecha 4 de junio de 2018, adjuntó el informe final de evaluación de los antecedentes presentados por la empresa ASESORÍAS, PROYECTOS Y SERVICIOS ACÚSTICOS ACUSTEC LIMITADA, para su sucursal Santiago, de la misma fecha y recomendó su autorización como Entidad Técnica de Fiscalización Ambiental en los alcances aprobados.

8°. Que, el fundamento para autorizar se encuentra en el informe final de evaluación correspondiente al postulante a ETFA, el cual será notificado en conjunto con la presente resolución y posteriormente publicado en la cuenta del Registro de Entidades de la empresa.



RESUELVO:

1. AUTORIZÁSE por un período de dos años, contados desde la notificación de esta resolución, como Entidad Técnica de Fiscalización Ambiental a la empresa ASESORÍAS, PROYECTOS Y SERVICIOS ACÚSTICOS ACUSTEC LIMITADA, únicamente respecto de la siguiente sucursal:

N° DE SOLICITUD	22092	RUT	76.157.802-2
NOMBRE SUCURSAL	Santiago		
DIRECCIÓN SUCURSAL	Valdepeñas 320, departamento 1. Las Condes.		

2. PREVIÉNESE que la presente autorización se otorga solo para cada alcance aprobado e identificado en el informe final de evaluación de la sucursal indicada en el punto primero resolutivo de la presente resolución, el que forma parte integrante de ésta.

3. PUBLÍQUESE en el Registro Nacional de Entidades Técnicas de Fiscalización Ambiental, en la página web <http://entidadestecnicas.sma.gob.cl/>, la presente resolución, los alcances específicos autorizados, el estado y vigencia de la autorización de la Entidad Técnica de Fiscalización Ambiental y los demás antecedentes que correspondan, conforme lo dispuesto en el artículo 14 del Reglamento de Entidades Técnicas de Fiscalización Ambiental de la Superintendencia del Medio Ambiente.

4. NOTIFÍQUESE por correo electrónico a la interesada esta resolución junto con el respectivo informe final de evaluación, conforme lo dispuesto en el artículo 30 de la ley N°19.880.

ANÓTESE, COMUNÍQUESE, CÚMPLASE Y ARCHÍVESE.

* SUPERINTENDENTE *
CRISTIAN FRANZ THORUD *
SUPERINTENDENTE DEL MEDIO AMBIENTE
RPL/RVC/MVG/MVS/DIS

ADJ.: Informe Final de Evaluación.

Notificación por correo electrónico:

- info@acustec.cl
- fee@acustec.cl

Distribución:

- Fiscalía
- División de Fiscalización
- División de Sanción y Cumplimiento
- Sección Autorización y Seguimiento a Terceros
- Oficina de Partes y Archivos

9 ANEXO 4 - CERTIFICADOS CALIBRACIÓN INSTRUMENTAL



LABCAL – ISP

Laboratorio de Calibración Acústica, Instituto de Salud Pública de Chile.

CERTIFICADO DE CALIBRACIÓN PERIÓDICA

Código: SON20180054
 Página 1 de 7 páginas

FABRICANTE SONÓMETRO : QUEST

MODELO SONÓMETRO : SOUNDPRO SE/DL

NÚMERO SERIE SONÓMETRO : BDL120001

MARCA MICRÓFONO : QUEST

MODELO MICRÓFONO : QE 7052

NÚMERO SERIE MICRÓFONO : 40102

FECHA CALIBRACIÓN : 05/07/2018

CLIENTE : ACUSTEC LIMITADA

DIRECCIÓN : VALDEPEÑAS N° 320, LAS CONDES, SANTIAGO

Hernán Fontecilla García. Técnico de Calibración	
Juan Carlos Valenzuela Illanes Director Técnico	

La incertidumbre expandida de medida se ha obtenido multiplicando la incertidumbre típica de medición por el factor de cobertura $k=2$ que, para una distribución normal, corresponde a una probabilidad de cobertura de aproximadamente el 95%.

Anexo a este Certificado de Calibración se adjuntan los valores nominales de los resultados de la calibración, junto con las tolerancias establecidas en la especificación metrológica aplicada. Se incluye además, una tabla resumen con el resultado de contrastar dichas tolerancias con los resultados, teniendo en cuenta la incertidumbre de medida. La tabla no supone la conformidad del instrumento con respecto a la especificación metrológica, tan sólo con los apartados de dicha especificación metrológica.

Los resultados se refieren al momento y condiciones en que se realizaron las mediciones, aplicando únicamente al instrumento sometido a ensayo. Este Informe no podrá ser reproducido parcialmente sin la aprobación por escrito del laboratorio que lo expide.

Laboratorio de Calibración Acústica, Instituto de Salud Pública de Chile
 Maratón 1000 – Nuñoa – Santiago – Chile
 Tel.: (56 – 2) 2575 55 61
www.ispch.cl

Código: SON20180054

Página 2 de 7 páginas

- **CONDICIONES AMBIENTALES DE MEDIDA:**
T = 23°C ± 3°C / H.R. = 50% ± 20% / P = 95kPa ± 10kPa
- **CONDICIONES AMBIENTALES DE REFERENCIA:**
T = 23°C / H.R. = 50 % / P = 101,325kPa
- **PROCEDIMIENTO DE CALIBRACIÓN:**
ME-512.03-001 Calibración de Sonómetros Según Norma Técnica IEC 61672-3:2006 de Sonómetros.
- **ESPECIFICACIÓN METROLÓGICA APLICADA:**
Las tolerancias aplicadas son las establecidas en la Norma IEC 61672-3:2006 de Sonómetros. Dichas tolerancias son las indicadas en el grado de precisión del instrumento Clase 2.
- **PATRONES UTILIZADOS EN LA CALIBRACIÓN:**
Los patrones utilizados garantizan su trazabilidad a través de Laboratorios nacionales acreditados por el INN o por Laboratorios internacionales acreditados. La trazabilidad de las medidas efectuadas se refiere a nuestros patrones de referencia calibrados periódicamente con los patrones de los laboratorios de Brüel & Kjær.
- **RESUMEN DE RESULTADOS:**

Apartado de la especificación metrológica (Ref. IEC 61672-3:2006)		Resultado
Indicación a la frecuencia de comprobación de la calibración (Apartado 9)		POSITIVO
Ruido intrínseco (Apartado 10)	Micrófono Instalado	N/A
	Dispositivo de entrada eléctrica	NEGATIVO
Ponderación frecuencial con señales acústicas (Apartado 11)	Ponderación frecuencial A	N/A
	Ponderación frecuencial C	POSITIVO
Ponderación frecuencial con señales eléctricas (Apartado 12)	Ponderación frecuencial A	POSITIVO
	Ponderación frecuencial C	POSITIVO
	Ponderación frecuencial lineal	POSITIVO
	Ponderación frecuencial Z	POSITIVO
Ponderaciones temporales y frecuenciales a 1 kHz (Apartado 13)	Ponderaciones frecuenciales	POSITIVO
	Ponderaciones temporales	POSITIVO
Linealidad de nivel en el margen de nivel de referencia (Apartado 14)		POSITIVO
Linealidad de nivel incluyendo el selector de márgenes de nivel (Apartado 15)		POSITIVO
Respuesta a tren de ondas (Apartado 16)	Ponderación temporal Fast	POSITIVO
	Ponderación temporal Slow	POSITIVO
	Nivel promediado en el tiempo	POSITIVO
Nivel de sonido con ponderación C de pico (Apartado 17)		POSITIVO
Indicación de sobrecarga (Apartado 18)		POSITIVO

- Resultado **POSITIVO** significa que el instrumento cumple con la especificación metrológica aplicada.
- Resultado **NEGATIVO** significa que el instrumento no cumple con la especificación metrológica aplicada.
- Resultado **N/A** significa que el ensayo no es aplicable al instrumento.

▪ **INSTRUMENTACIÓN UTILIZADA PARA LA CALIBRACIÓN**

INSTRUMENTO	MARCA	MODELO	Nº SERIE	CERTIFICADO DE CALIBRACIÓN	CALIBRADO POR
Generador de funciones	STANDFORD	DS360	88431	2016-3605	ITS
Generador Multifrecuencia	BRUEL & KJAER	4226	2692339	CAS-140788-X5Y9G2-902	BRUEL&KJAER North America Inc.
Módulo de presión Barométrica	ALMEMO	FD A612-SA	9040332	D-K-15211-01-00	ENAER
Termohigrómetro	ALMEMO	FH A646-EI	09070450	D-K-15211-01-00	ENAER

Laboratorio de Calibración Acústica. Instituto de Salud Pública de Chile
Marathon 1000 - Nuñoa - Santiago - Chile
Tel.: (56 - 2) 2575 55 61
www.ispch.cl

Código: SON20180054

Página 3 de 7 páginas



INDICACIÓN A LA FRECUENCIA DE CALIBRACIÓN

NPA aplicado (dB)	Frecuencia (Hz)	Ponderación Frecuencial (dB)	Corrección (dB)	Ajustado	Nivel Leído (dB)	Nivel Esperado (dB)	Desviación (dB)	U (dB)	Tolerancia positiva (dB)	Tolerancia negativa (dB)
113.94	1000	0	-0.18	NO	114.00	114.12	-0.12	0.23	1.4	-1.4
113.94	1000	0	-0.18	SI	114.10	114.12	-0.02	0.23	1.4	-1.4

RUIDO INTRÍNSECO

Dispositivo de Entrada Eléctrica

Ponderación Frecuencial	Nivel Leído (dB)	U (dB)	Especificación Fabricante (dB)	
A	22.50	0.058	22.00	ERROR
C	30.50	0.058	30.00	ERROR
Z	39.90	0.058	35.00	ERROR

PONDERACIÓN FRECUENCIAL ACÚSTICA

Ponderación Frecuencial C

NPA aplicado (dB)	Frecuencia (Hz)	Ponderación Frecuencial (dB)	Corrección (dB)	Nivel Leído (dB)	Nivel Esperado (dB)	Desviación (dB)	U (dB)	Tolerancia positiva (dB)	Tolerancia negativa (dB)
113.99	63	-0.8	0.13	113.50	112.89	0.61	0.29	2.5	-2.5
113.95	125	-0.2	0.06	113.90	113.52	0.38	0.29	2	-2
113.93	250	0	0.00	114.00	113.76	0.24	0.29	1.9	-1.9
113.93	500	0	-0.12	114.00	113.88	0.12	0.29	1.9	-1.9
113.94	1000	0	-0.18	113.95	-	-	-	-	-
113.94	2000	-0.2	0.07	113.50	113.50	0.00	0.28	2.6	-2.6
113.87	4000	-0.8	0.69	112.20	112.21	-0.01	0.29	3.6	-3.6
113.98	8000	-3	2	106.20	108.81	-2.61	0.29	5.6	-5.6

Si a la derecha de la línea aparece la palabra **ERROR** significa que la lectura, expandida por la incertidumbre de la medición, no está dentro de las tolerancias establecidas en la especificación metrología aplicada. Las unidades de medida dB son referidos a 20 µPa.

Código: SON20180054
Página 4 de 7 páginas

PONDERACIÓN FRECUENCIAL

Ponderación Frecuencial A

NPA aplicado (dB)	Frecuencia (Hz)	Ponderación Frecuencial (dB)	Corrección (eléctrica) (dB)	Nivel Leído (dB)	Nivel Esperado (dB)	Desviación (dB)	U (dB)	Tolerancia positiva (dB)	Tolerancia negativa (dB)
111.20	63	-26.2	0	85.10	85.00	0.10	0.18	2.5	-2.5
101.10	125	-16.1	0	85.10	85.00	0.10	0.18	2	-2
93.60	250	-8.6	0	85.00	85.00	0.00	0.18	1.9	-1.9
88.20	500	-3.2	0	84.90	85.00	-0.10	0.18	1.9	-1.9
85.00	1000	0	0	85.00	-	-	-	-	-
83.80	2000	1.2	0	85.00	85.00	0.00	0.18	2.6	-2.6
84.00	4000	1	0	84.90	85.00	-0.10	0.18	3.6	-3.6
86.10	8000	-1.1	0	85.10	85.00	0.10	0.18	5.6	-5.6

Ponderación Frecuencial C

NPA aplicado (dB)	Frecuencia (Hz)	Ponderación Frecuencial (dB)	Corrección (eléctrica) (dB)	Nivel Leído (dB)	Nivel Esperado (dB)	Desviación (dB)	U (dB)	Tolerancia positiva (dB)	Tolerancia negativa (dB)
85.80	63	-0.8	0	84.90	84.90	0.00	0.18	2.5	-2.5
85.20	125	-0.2	0	84.90	84.90	0.00	0.18	2	-2
85.00	250	0	0	84.90	84.90	0.00	0.18	1.9	-1.9
85.00	500	0	0	84.90	84.90	0.00	0.18	1.9	-1.9
85.00	1000	0	0	84.90	-	-	-	-	-
85.20	2000	-0.2	0	84.80	84.90	-0.10	0.18	2.6	-2.6
85.80	4000	-0.8	0	84.80	84.90	-0.10	0.18	3.6	-3.6
88.00	8000	-3	0	84.90	84.90	0.00	0.18	5.6	-5.6

Ponderación Frecuencial Z

NPA aplicado (dB)	Frecuencia (Hz)	Ponderación Frecuencial (dB)	Corrección (eléctrica) (dB)	Nivel Leído (dB)	Nivel Esperado (dB)	Desviación (dB)	U (dB)	Tolerancia positiva (dB)	Tolerancia negativa (dB)
85.00	63	0	0	84.80	84.90	-0.10	0.18	2.5	-2.5
85.00	125	0	0	84.80	84.90	-0.10	0.18	2	-2
85.00	250	0	0	84.80	84.90	-0.10	0.18	1.9	-1.9
85.00	500	0	0	84.80	84.90	-0.10	0.18	1.9	-1.9
85.00	1000	0	0	84.90	-	-	-	-	-
85.00	2000	0	0	84.80	84.90	-0.10	0.18	2.6	-2.6
85.00	4000	0	0	84.80	84.90	-0.10	0.18	3.6	-3.6
85.00	8000	0	0	84.80	84.90	-0.10	0.18	5.6	-5.6

Ponderación Frecuencial Lineal

NPA aplicado (dB)	Frecuencia (Hz)	Ponderación Frecuencial (dB)	Corrección (eléctrica) (dB)	Nivel Leído (dB)	Nivel Esperado (dB)	Desviación (dB)	U (dB)	Tolerancia positiva (dB)	Tolerancia negativa (dB)
85.00	63	0	0	84.70	84.80	-0.10	0.18	2.5	-2.5
85.00	125	0	0	84.80	84.80	0.00	0.18	2	-2
85.00	250	0	0	84.80	84.80	0.00	0.18	1.9	-1.9
85.00	500	0	0	84.80	84.80	0.00	0.18	1.9	-1.9
85.00	1000	0	0	84.80	-	-	-	-	-
85.00	2000	0	0	84.80	84.80	0.00	0.18	2.6	-2.6
85.00	4000	0	0	84.80	84.80	0.00	0.18	3.6	-3.6
85.00	8000	0	0	84.80	84.80	0.00	0.18	5.6	-5.6

Si a la derecha de la línea aparece la palabra **ERROR** significa que la lectura, expandida por la incertidumbre de la medición, no está dentro de las tolerancias establecidas en la especificación metrología aplicada. Las unidades de medida dB son referidos a 20 µPa.



Código: SON20180054

Página 5 de 7 páginas

LINEALIDAD

NPA aplicado (dB)	Frecuencia (Hz)	Nivel Leído (dB)	Nivel Esperado (dB)	Desviación (dB)	U (dB)	Tolerancia positiva (dB)	Tolerancia negativa (dB)
134.10	8000	OVERLOAD	134.10	-	-	1.4	-1.4
133.10	8000	133.10	133.10	0.00	0.14	1.4	-1.4
132.10	8000	132.20	132.10	0.10	0.14	1.4	-1.4
131.10	8000	131.10	131.10	0.00	0.14	1.4	-1.4
130.10	8000	130.10	130.10	0.00	0.14	1.4	-1.4
129.10	8000	129.20	129.10	0.10	0.14	1.4	-1.4
128.10	8000	128.10	128.10	0.00	0.14	1.4	-1.4
127.10	8000	127.10	127.10	0.00	0.14	1.4	-1.4
126.10	8000	126.20	126.10	0.10	0.14	1.4	-1.4
125.10	8000	125.10	125.10	0.00	0.14	1.4	-1.4
120.10	8000	120.20	120.10	0.10	0.14	1.4	-1.4
115.10	8000	115.10	-	-	-	-	-
110.10	8000	110.10	110.10	0.00	0.14	1.4	-1.4
105.10	8000	105.20	105.10	0.10	0.14	1.4	-1.4
100.10	8000	100.10	100.10	0.00	0.14	1.4	-1.4
95.10	8000	95.10	95.10	0.00	0.14	1.4	-1.4
90.10	8000	90.20	90.10	0.10	0.14	1.4	-1.4
85.10	8000	85.10	85.10	0.00	0.14	1.4	-1.4
80.10	8000	80.10	80.10	0.00	0.14	1.4	-1.4
75.10	8000	75.10	75.10	0.00	0.14	1.4	-1.4
70.10	8000	70.10	70.10	0.00	0.14	1.4	-1.4
65.10	8000	65.10	65.10	0.00	0.14	1.4	-1.4
60.10	8000	60.10	60.10	0.00	0.14	1.4	-1.4
55.10	8000	55.10	55.10	0.00	0.14	1.4	-1.4
50.10	8000	50.20	50.10	0.10	0.14	1.4	-1.4
49.10	8000	49.20	49.10	0.10	0.14	1.4	-1.4
48.10	8000	48.30	48.10	0.20	0.14	1.4	-1.4
47.10	8000	47.30	47.10	0.20	0.14	1.4	-1.4
46.10	8000	46.40	46.10	0.30	0.14	1.4	-1.4
45.10	8000	45.50	45.10	0.40	0.14	1.4	-1.4
44.10	8000	44.50	44.10	0.40	0.14	1.4	-1.4
43.10	8000	43.60	43.10	0.50	0.14	1.4	-1.4
42.10	8000	42.80	42.10	0.70	0.14	1.4	-1.4
41.10	8000	41.90	41.10	0.80	0.14	1.4	-1.4
40.10	8000	41.10	40.10	1.00	0.14	1.4	-1.4
39.10	8000	40.30	39.10	1.20	0.14	1.4	-1.4
38.10	8000	UNDER-RANGE	38.10	-	-	1.4	-1.4

Si a la derecha de la línea aparece la palabra **ERROR** significa que la lectura, expandida por la incertidumbre de la medición, no está dentro de las tolerancias establecidas en la especificación metroológica aplicada. Las unidades de medida dB son referidos a 20 µPa.

Código: SON20180054

Página 6 de 7 páginas

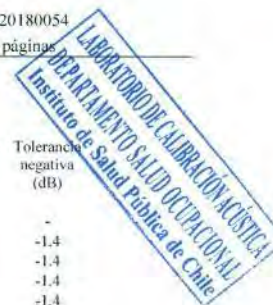

LINEALIDAD SELECTOR MARGENES DE NIVEL

NPA aplicado (dB)	Frecuencia (Hz)	Rango	Rango (dB)	Nivel Leído (dB)	Nivel Esperado (dB)	Desviación (dB)	U (dB)	Tolerancia positiva (dB)	Tolerancia negativa (dB)
114.00	1000	Ref	40 - 130	114.10	-	-	-	-	-
124.00	1000	R1	50 - 140	124.00	124.10	-0.10	0.14	1.4	-1.4
135.00	1000	R1	50 - 140	135.00	135.00	0.00	0.14	1.4	-1.4
104.00	1000	R2	30 - 120	104.00	104.10	-0.10	0.14	1.4	-1.4
115.00	1000	R2	30 - 120	115.00	115.00	0.00	0.14	1.4	-1.4
94.00	1000	R3	20 - 110	94.00	94.10	-0.10	0.14	1.4	-1.4
105.00	1000	R3	20 - 110	105.00	105.00	0.00	0.14	1.4	-1.4
84.00	1000	R4	10 - 100	84.00	84.10	-0.10	0.14	1.4	-1.4
95.00	1000	R4	10 - 100	95.00	95.00	0.00	0.14	1.4	-1.4
74.00	1000	R5	0 - 90	74.00	74.10	-0.10	0.14	1.4	-1.4
85.00	1000	R5	0 - 90	85.00	85.00	0.00	0.14	1.4	-1.4
64.00	1000	R6	-10 - 80	64.00	64.10	-0.10	0.14	1.4	-1.4
75.00	1000	R6	-10 - 80	75.00	75.00	0.00	0.14	1.4	-1.4
54.00	1000	R7	-20 - 70	54.10	54.10	0.00	0.14	1.4	-1.4
65.00	1000	R7	-20 - 70	65.10	65.10	0.00	0.14	1.4	-1.4

DIFERENCIA DE INDICACIÓN

Ponderaciones Temporales

NPA aplicado (dB)	Frecuencia (Hz)	Ponderación Temporal	Nivel Leído (dB)	Nivel Esperado (dB)	Desviación (dB)	U (dB)	Tolerancia positiva (dB)	Tolerancia negativa (dB)
114.00	1000	NPS Fast	114.10	-	-	-	-	-
114.00	1000	NPS Slow	114.00	114.10	-0.10	0.082	0.3	-0.3
114.00	1000	Leq	114.10	114.10	0.00	0.082	0.3	-0.3

Ponderaciones Frecuenciales

NPA aplicado (dB)	Frecuencia (Hz)	Ponderación Frecuencial	Nivel Leído (dB)	Nivel Esperado (dB)	Desviación (dB)	U (dB)	Tolerancia positiva (dB)	Tolerancia negativa (dB)
114.00	1000	A	114.10	-	-	-	-	-
114.00	1000	C	113.90	114.10	-0.20	0.082	0.4	-0.4
114.00	1000	Z	113.90	114.10	-0.20	0.082	0.4	-0.4
114.00	1000	Lineal	113.90	114.10	-0.20	0.082	0.4	-0.4

Si a la derecha de la línea aparece la palabra **ERROR** significa que la lectura, expandida por la incertidumbre de la medición, no está dentro de las tolerancias establecidas en la especificación metroológica aplicada. Las unidades de medida dB son referidos a 20 µPa.

Código: SON20180054

Página 7 de 7 páginas

RESPUESTA A TREN DE ONDAS

Ponderación temporal Fast

NPA aplicado (dB)	Frecuencia (Hz)	Duración (ms)	t_exp (s)	Nivel Leído (dB)	Nivel Esperado (dB)	Desviación (dB)	U (dB)	Tolerancia positiva (dB)	Tolerancia negativa (dB)
126.00	4000.00	-	-	127.00	-	-	-	-	-
126.00	4000.00	200	0.125	125.90	126.02	-0.12	0.082	1.3	-1.3
126.00	4000.00	2	0.125	108.70	109.01	-0.31	0.082	1.3	-2.8
126.00	4000.00	0.25	0.125	99.40	100.01	-0.61	0.082	1.8	-5.3

Ponderación temporal Slow

NPA aplicado (dB)	Frecuencia (Hz)	Duración (ms)	t_exp (s)	Nivel Leído (dB)	Nivel Esperado (dB)	Desviación (dB)	U (dB)	Tolerancia positiva (dB)	Tolerancia negativa (dB)
126.00	4000.00	-	-	127.00	-	-	-	-	-
126.00	4000.00	200	1	119.40	119.58	-0.18	0.082	1.3	-1.3
126.00	4000.00	2	1	99.80	100.01	-0.21	0.082	1.3	-5.3

Nivel promediado en el tiempo

NPA aplicado (dB)	Frecuencia (Hz)	Duración (ms)	Nivel Leído (dB)	Nivel Esperado (dB)	Desviación (dB)	U (dB)	Tolerancia positiva (dB)	Tolerancia negativa (dB)
126.00	4000.00	-	127.00	-	-	-	-	-
126.00	4000.00	200	119.35	120.01	-0.66	0.082	1.3	-1.3
126.00	4000.00	2	99.83	100.01	-0.18	0.082	1.3	-2.8
126.00	4000.00	0.25	90.95	90.98	-0.03	0.082	1.8	-5.3

NIVEL DE SONIDO CON PONDERACIÓN C DE PICO

NPA aplicado (dB)	Frecuencia (Hz)	Número de Ciclos	Lcpeak-Lc	Nivel Leído (dB)	Nivel Esperado (dB)	Desviación (dB)	U (dB)	Tolerancia positiva (dB)	Tolerancia negativa (dB)
138.00	8000	-	-	133.50	-	-	-	-	-
135.00	500	-	-	134.90	-	-	-	-	-
138.00	8000	Uno	3.4	136.60	136.90	-0.30	0.082	3.4	-3.4
135.00	500	Semiciclo positivo	2.4	137.10	137.30	-0.20	0.082	2.4	-2.4
135.00	500	Semiciclo negativo	2.4	137.10	137.30	-0.20	0.082	2.4	-2.4

INDICACIÓN DE SOBRECARGA

Margen Superior (dB)	Frecuencia (Hz)	Señal de Entrada	Nivel Sobrecarga (dB)	Nivel Esperado (dB)	Desviación (dB)	U (dB)	Tolerancia positiva (dB)	Tolerancia negativa (dB)
140	4000	Semiciclo positivo	148.00	-	-	-	-	-
140	4000	Semiciclo negativo	148.10	148.00	0.10	0.14	1.8	-1.8

Si a la derecha de la línea aparece la palabra **ERROR** significa que la lectura, expandida por la incertidumbre de la medición, no está dentro de las tolerancias establecidas en la especificación metroológica aplicada. Las unidades de medida dB son referidos a 20 µPa.



LABCAL – ISP

Laboratorio de Calibración Acústica. Instituto de Salud Pública de Chile.

CERTIFICADO DE CALIBRACIÓN PERIÓDICA

Código: CAL20180055

Página 1 de 1 páginas (más anexos)

CALIBRADOR ACÚSTICO	: QUEST
MODELO	: QC-10
NÚMERO DE SERIE	: QIE110216
FECHA DE CALIBRACIÓN	: 05 – 07 – 2018
CLIENTE	: ACUSTEC LIMITADA
DIRECCIÓN	: VALDEPEÑAS N° 320, LAS CONDES, SANTIAGO
TÉCNICO DE CALIBRACIÓN	: HERNÁN FONTECILLA GARCÍA

Signatario autorizado

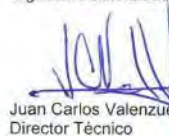
Juan Carlos Valenzuela Illanes
Director Técnico

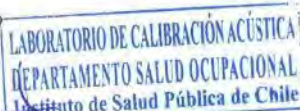

Fecha de emisión: 05 – 07 – 2018

La incertidumbre expandida de medida se ha obtenido multiplicando la incertidumbre típica de medición por el factor de cobertura $k=2$ que, para una distribución normal, corresponde a una probabilidad de cobertura de aproximadamente el 95%.

Anexo a este Certificado de Calibración se adjuntan los valores nominales de los resultados de la calibración, junto con las tolerancias establecidas en la especificación metrológica aplicada. Se incluye además, una tabla resumen con el resultado de contrastar dichas tolerancias con los resultados, teniendo en cuenta la incertidumbre de medida. La tabla no supone la conformidad del instrumento con respecto a la especificación metrológica, tan solo con los apartados de dicha especificación metrológica.

Los resultados se refieren al momento y condiciones en que se realizaron las mediciones, aplicando únicamente al instrumento sometido a ensayo. Este Informe no podrá ser reproducido parcialmente sin la aprobación por escrito del laboratorio que lo expide.

Laboratorio de Calibración Acústica. Instituto de Salud Pública de Chile
Marathon 1000 – Ñuñoa – Santiago – Chile.
Tel.: (56 – 2) 2575 55 61.
www.ispch.cl



Anexo Código: CAL20180055
Página 1 de 2 páginas



- **CONDICIONES AMBIENTALES DE MEDIDA:**
 $T = 23^{\circ}\text{C} \pm 3^{\circ}\text{C}$ / H.R. = $50\% \pm 20\%$ / $P = 95\text{kPa} \pm 10\text{kPa}$
- **CONDICIONES AMBIENTALES DE REFERENCIA:**
 $T = 23^{\circ}\text{C}$ / H.R. = 50% / $P = 101,325\text{kPa}$
- **PROCEDIMIENTO DE CALIBRACIÓN:**
ME 512.03.002 Calibración de Calibradores Acústicos de Terreno Según Norma Técnica UNE-EN 60942:2005.
- **ESPECIFICACIÓN METROLÓGICA APLICADA:**
Las tolerancias aplicadas son las establecidas en el Anexo B de la norma UNE-EN 60942:2005, de Calibradores Acústicos. Dichas tolerancias son las establecidas para un grado de precisión del instrumento CLASE 1.
- **PATRONES UTILIZADOS EN LA CALIBRACIÓN:**
Los patrones utilizados garantizan su trazabilidad a través de laboratorios nacionales acreditados por el INN o por laboratorios internacionales acreditados. La trazabilidad de las medidas efectuadas se refiere a nuestros patrones de referencia calibrados periódicamente con los patrones de los laboratorios de Brüel & Kjær.
- **OBSERVACIONES:**
Todos los resultados están referidos a las condiciones ambientales de referencia establecidas en la especificación metrológica aplicada.
- **RESUMEN DE RESULTADOS:**

Apartados de la especificación metrológica Norma UNE-EN 60942:2005	Prueba	Resultado
Niveles de presión acústica (Apartados 5.2.2 y 5.2.3 – Tabla 1)	Valor nominal	POSITIVO
	Estabilidad	POSITIVO
Distorsión total (Apartado 5.5 – Tabla 6)		POSITIVO
Frecuencia (Apartado 5.3.2 – Tabla 3)	Valor nominal	POSITIVO

- Resultado **POSITIVO** significa que el instrumento cumple con la especificación metrológica aplicada.
- Resultado **NEGATIVO** significa que el instrumento no cumple con la especificación metrológica aplicada.
- Resultado **N/A** significa que el ensayo no es aplicable al instrumento.

▪ **INSTRUMENTACIÓN UTILIZADA PARA LA CALIBRACIÓN**

INSTRUMENTO	MARCA	MODELO	Nº SERIE	CERTIFICADO DE CALIBRACIÓN	CALIBRADO POR
Generador de funciones	STANDFORD	DS360	88431	2016-3605	DTS
Multímetro Digital	KEITHLEY	2015-P	2485	2016-3423	DTS
Módulo de presión Barométrica	ALMEMO	FD A612-SA	9040332	D-K-15211-01-00	ENAER
Termohigrómetro	ALMEMO	FH A646-E1	09070450	D-K-15211-01-00	ENAER
Micrófono Patrón	BRUEL & KJAER	4192	3070119	CDK1707976	BRUEL & KJAER

Laboratorio de Calibración Acústica. Instituto de Salud Pública de Chile
Marathon 1000 – Ñuñoa – Santiago – Chile
Tel.: (56 – 2) 2575 55 61
www.ispch.cl



Anexo Código: CAL20180055
Página 2 de 2 páginas

NIVEL DE PRESIÓN SONORA

Valor nominal del NPS

NPS (dB)	Frecuencia (Hz)	Nivel Leído (dB)	Desviación (dB)	Tolerancia Positiva (dB)	Tolerancia Negativa (dB)	Incertidumbre (dB)
114.00	1000.00	113.95	-0.05	0.40	-0.40	± 0.19

Estabilidad del NPS

NPS (dB)	Frecuencia (Hz)	Nivel Leído (dB)	Nivel Esperado (dB)	Desviación (dB)	Tolerancia (dB)	Incertidumbre (dB)
114.00	1000.00	0.00	0.00	0.00	0.10	± 0.0058

DISTORSIÓN

NPS (dB)	Frecuencia (Hz)	Distorsión Leída (%)	Distorsión Esperada (%)	Desviación (%)	Tolerancia (%)	Incertidumbre (%)
114.00	1000.00	0.429	0.000	0.429	3.000	± 0.12

FRECUENCIA

Valor nominal de la Frecuencia

NPS (dB)	Frecuencia (Hz)	Frecuencia Exacta (Hz)	Frecuencia Leída (Hz)	Desviación (Hz)	Tolerancia Positiva (Hz)	Tolerancia Negativa (Hz)	Incertidumbre (Hz)
114.00	1000.00	1000.00	993.94	-6.06	10.00	-10.00	± 0.50

Si a la izquierda de la línea aparece la palabra **ERROR** significa que la lectura, expandida por la incertidumbre de la medición, no está dentro de las tolerancias establecidas en la especificación metroológica aplicada. Las unidades de medida dB son referidos a 20 µPa.

